

委托单位：青岛市黄岛区自然资源局

承担单位：北京中岩大地科技股份有限公司

2021 年 6 月

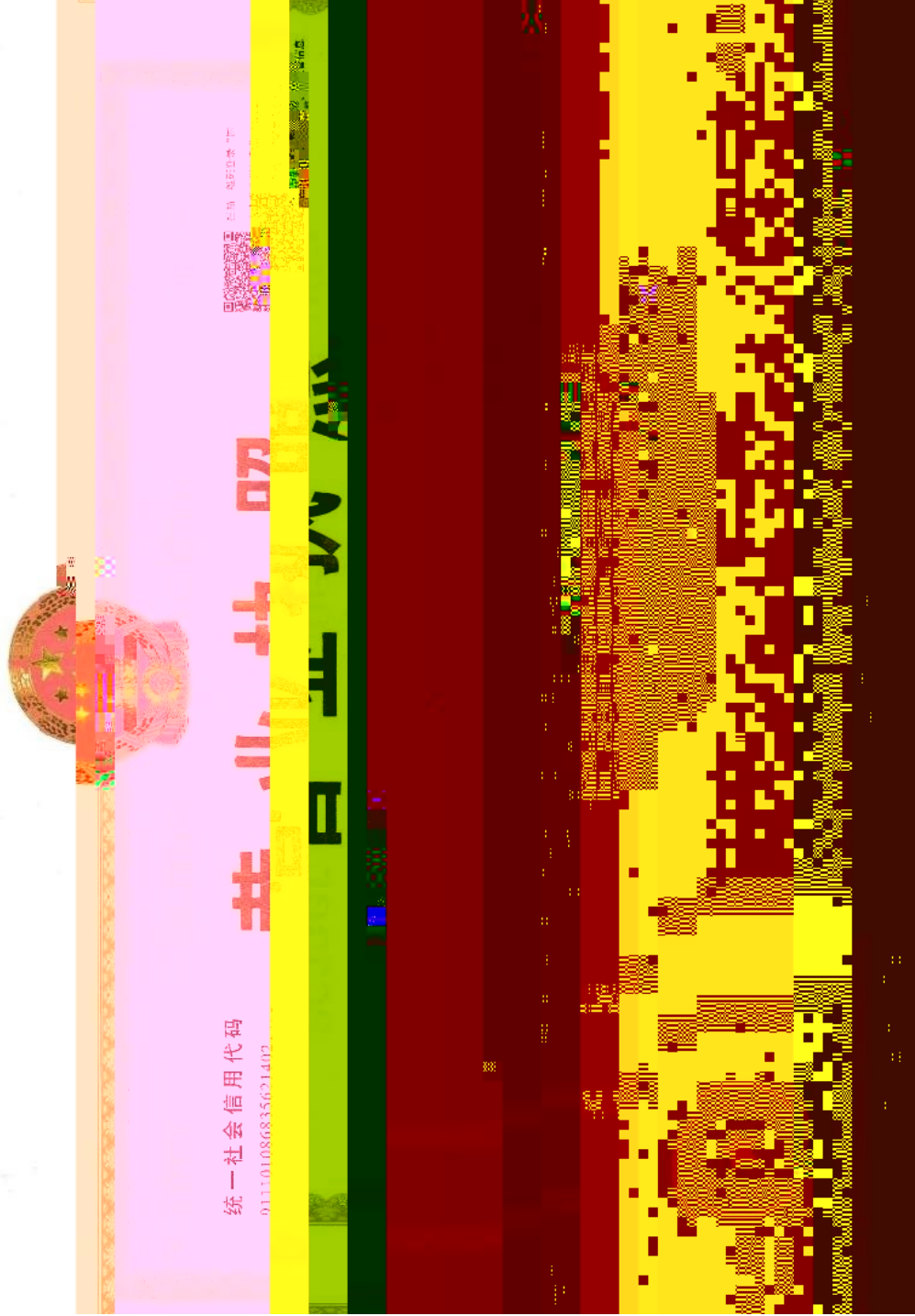

编制单位营业执照





1	.....	1
1.1	.....	1
1.2	.....	1
1.3	.....	1
1.4	.....	5
1.4.1	.....	5
1.4.2	.....	5
1.4.3	.....	6
1.4.4	.....	6
1.5	.....	7
1.6	.....	7
2	.....	9
2.1	.....	9
2.1.1	.....	9
2.1.2	.....	10
2.1.3	.....	11
2.1.4	.....	11
2.2	.....	12
2.2.1	.....	12
2.2.2	.....	15
2.2.3	.....	16

2.3	.....	16
2.3.1	.....	16
2.3.2	.....	19
2.4	.....	20
2.4.1	.....	20
2.4.2		

5.2	.....	39
-----	-------	----

1

2

3

922m<sup>2</sup> 911m<sup>2</sup> 1273m<sup>2</sup> 3

I	J1	3976513.765	40517056.200
	J2	3976513.898	40517056.280
	J3	3976516.779	40517058.700
	J4	3976463.576	40517128.190
	J5	3976460.393	40517125.630
	J6	3976427.334	40517098.680
	J7	3976430.638	40517097.970
	J8	3976434.800	40517097.970
	J9	3976436.138	40517098.640
	J10	3976441.100	40517105.020
	J11	3976448.188	40517112.810
	J12	3976448.358	40517112.850
	J13	3976454.028	40517113.560
	J14	3976456.179	

	J12	3976294.454	40516950.630
III	J1	3976257.756	40516868.900
	J2	3976259.841	40516871.190
	J3	3976260.883	40516876.820
	J4	3976260.883	40516881.410
	J5	3976259.007	40516884.530
	J6	3976256.088	40516887.040
	J7	3976250.875	40516889.120
	J8	3976241.492	40516889.960
	J9	3976232.943	40516889.750
	J10	3976227.313	40516890.790
	J11	3976223.560	40516893.080
	J12	3976220.850	40516897.050
	J13	3976219.807	40516898.090
	J14	3976218.973	40516902.670
	J15	3976219.598	40516907.050
	J16	3976223.352	40516910.390
	J17	3976229.190	40516913.310
	J18	3976230.233	40516916.650
	J19	3976229.659	40516918.480
	J20	3976202.112	40516889.940
	J21	3976212.093	40516876.990
	J22	3976224.964	40516860.290
	J23	3976225.228	40516863.060
	J24	3976232.526	40516870.360
	J25	3976237.322	40516870.560
	J26	3976241.701	40516869.940
	J27	3976246.913	40516868.480
	J28	3976252.543	40516867.650

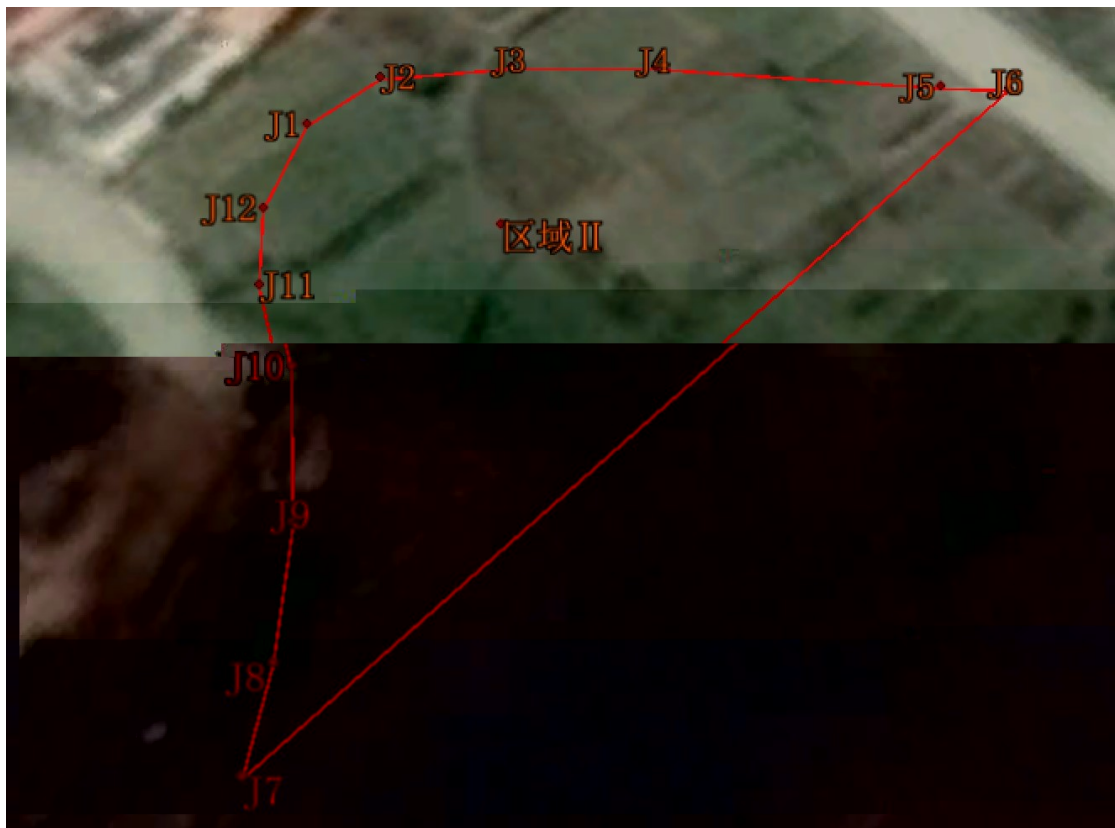



2		2017	6	21
3		[2016]	31	
4				42
5				
[2014]	126			
6		2017	8	
7				
		[2020]	4	
8				
[2019]	71			
1				
GB 36600-2018				
2				HJ 25.1-2019
3		GB/T 50145-2007		
4				
2014	78			
5				2017
72				
1		2002		
2		2016-2030	2018	4
3				

1

2

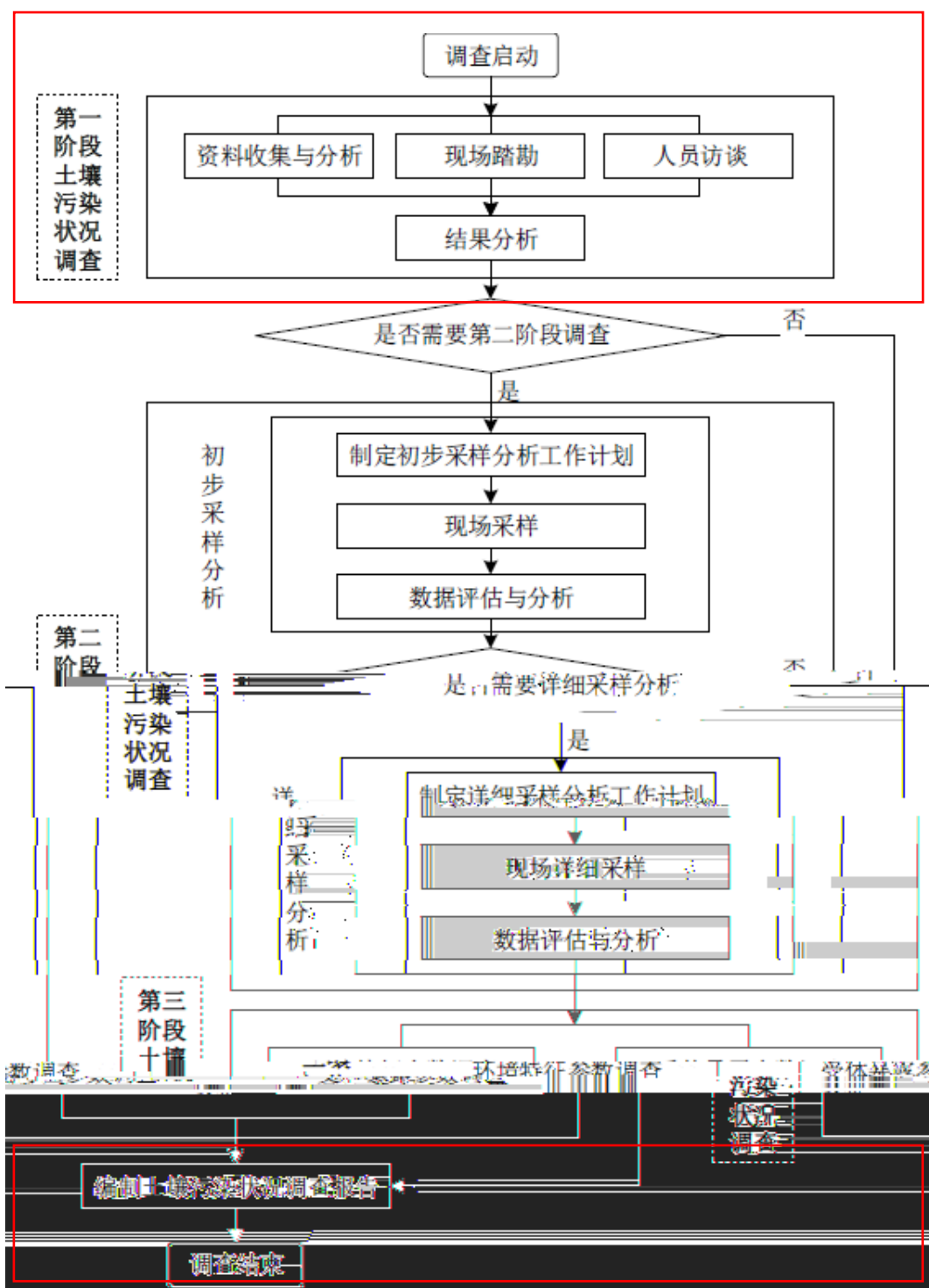

35°35' 36°08'

119°30' 120°11'

79.25km

62.36km

2096km<sup>2</sup>

5000km<sup>2</sup>

282km

83km<sup>2</sup>

42

23



12.5		23	7	25
1	1.3		696.6mm	
200d	5.4m/s		8	71d

			11	
34km	83.2km <sup>2</sup>			

1

NE

2

0.8 1.29

$Q_4^{\text{ml}}$

$5^3$

4

3

		0.30	1.80m	0.57m	5.49
10.73m	8.26m		0.30	1.80m	0.57m

		0.50	1.80m	0.81m	4.90
10.07m	7.19m		0.80	2.90m	1.26m

2.10 9.03m 2.86m 1.00 10.70m 5.00m -  
1.50 11.50m 5.95m

~ □ III ~

398.33E-16.20MSISDN000008869 0 595.2 841.92 eW 13.92

10.60m

~  
~  
15# 17# 18# 22# 23#  
6.5m

III

~ ~ ~  
III  
3# 21# 26# 27# 31# 35# 36# 69# 70# 73# 74#  
76# 78# 81# 82# 85# 86# 11.2m  
1.

1.70 5.30m

Ä

				-
				-
2017-2019				-
				-
2019-				



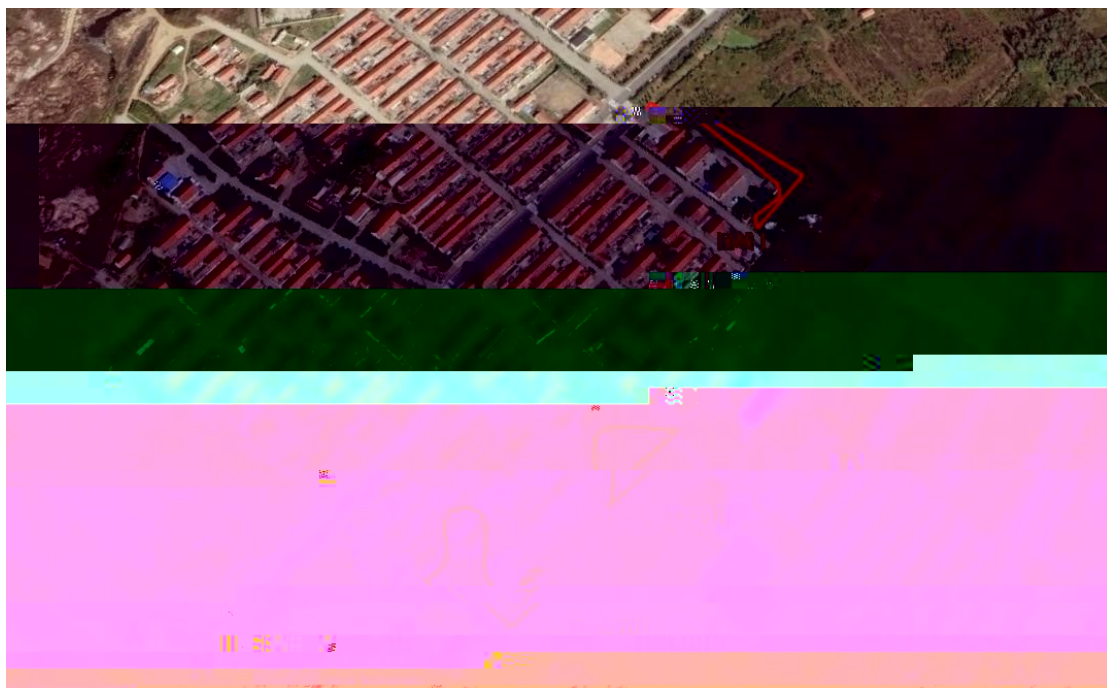

2009

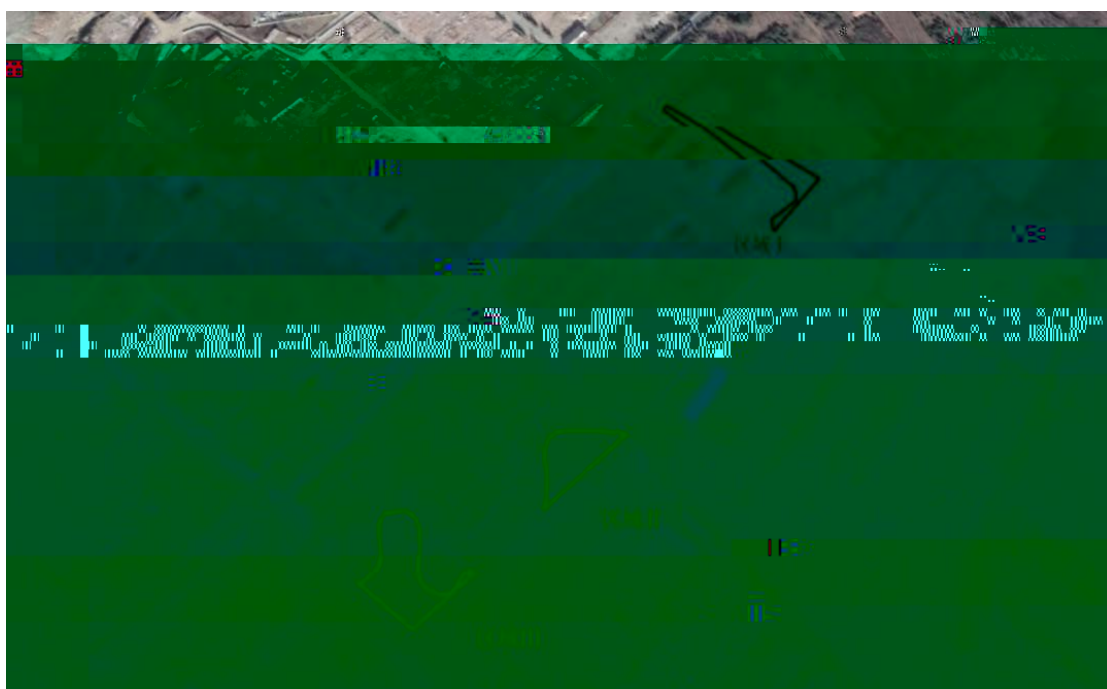

2014



2017



2019

2021 6

922m<sup>2</sup> 911m<sup>2</sup>

1273m<sup>2</sup>

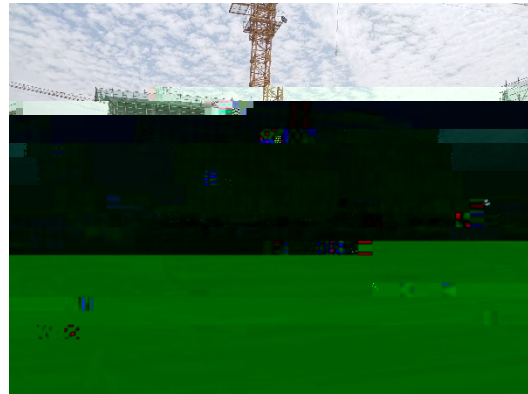

Google

10

Google

		2009	
		2017 2017	
		2009 2009	
		2009	



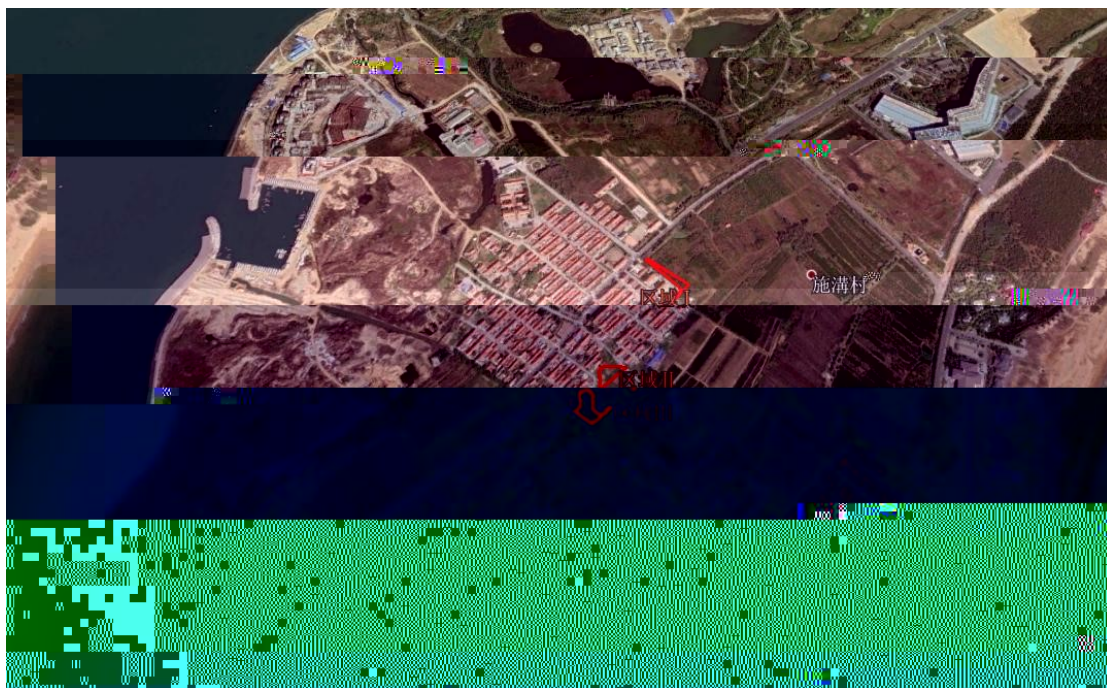

2009



2014



2017



2019

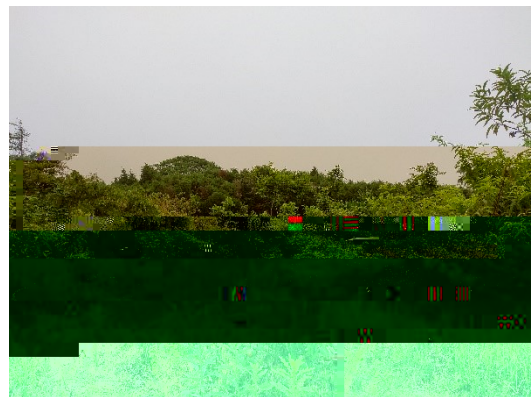
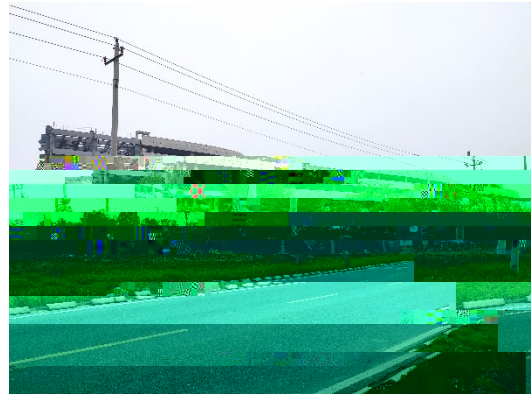
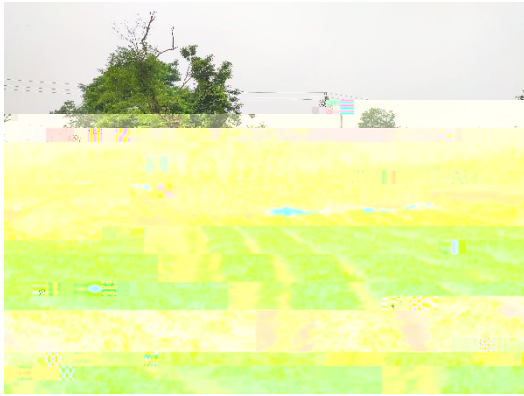

1		E	
2		S N	

3		W	
4		N	



GB 36600-2018

	922	2021 38	2021.2.24	
	911	2021 38	2021.2.24	
	1273	2021 38	2021.2.24	

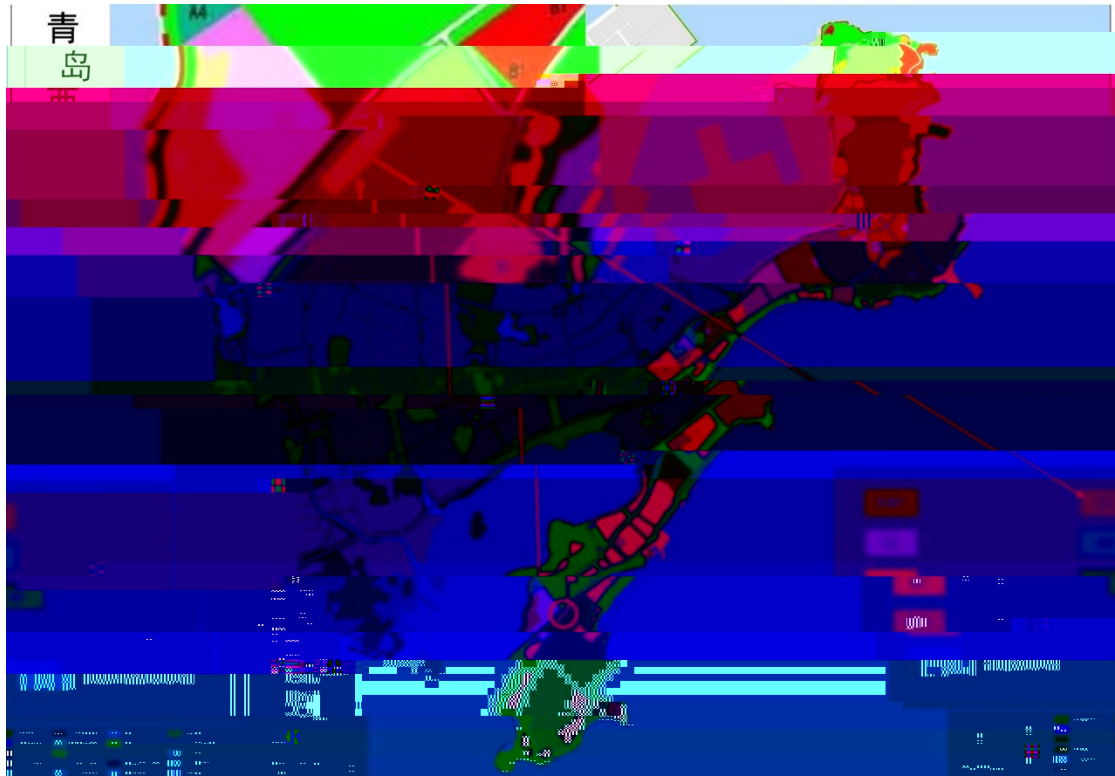

1			
2			
3			
4			

5			

2021 6

2.3.2 2.4.2





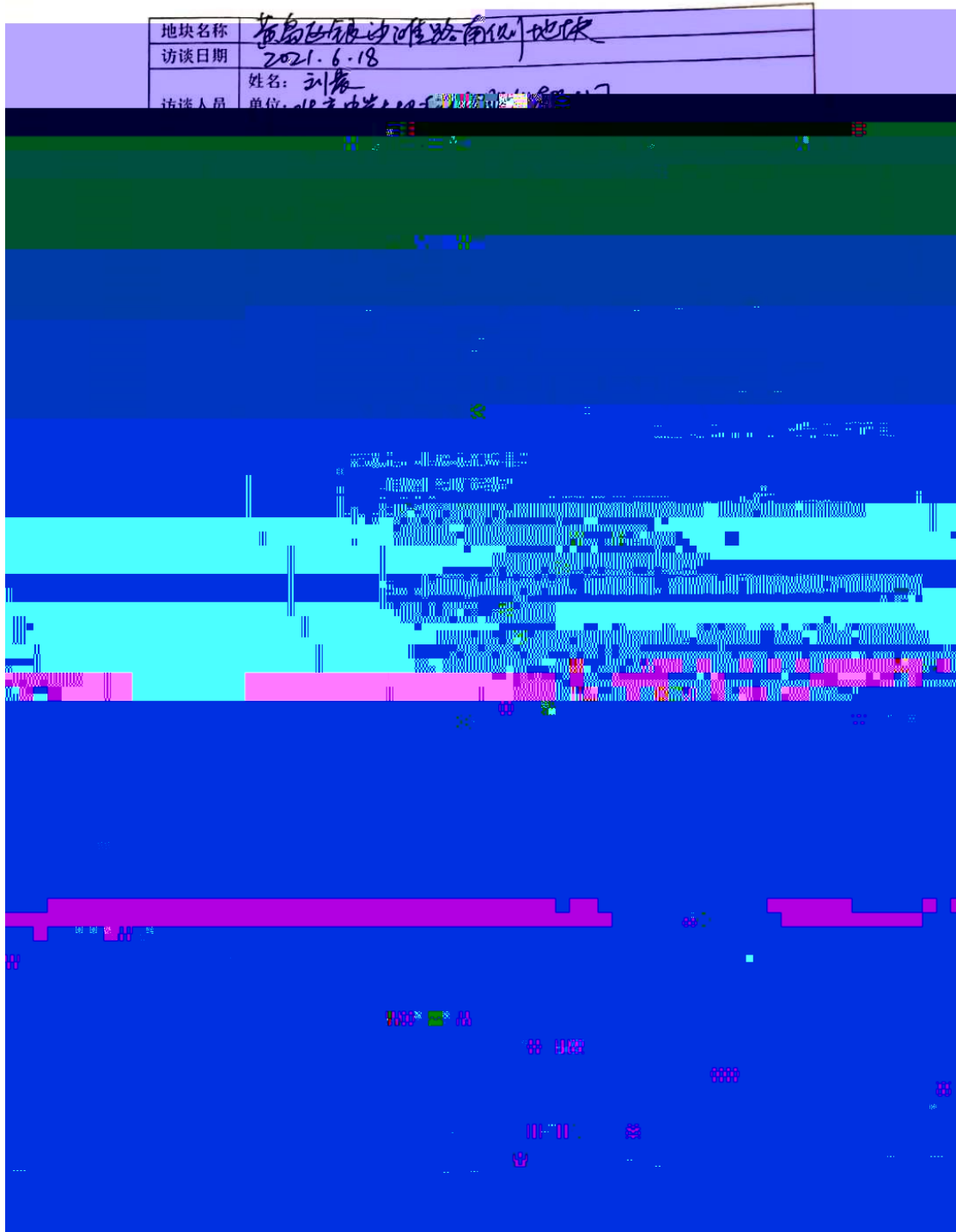

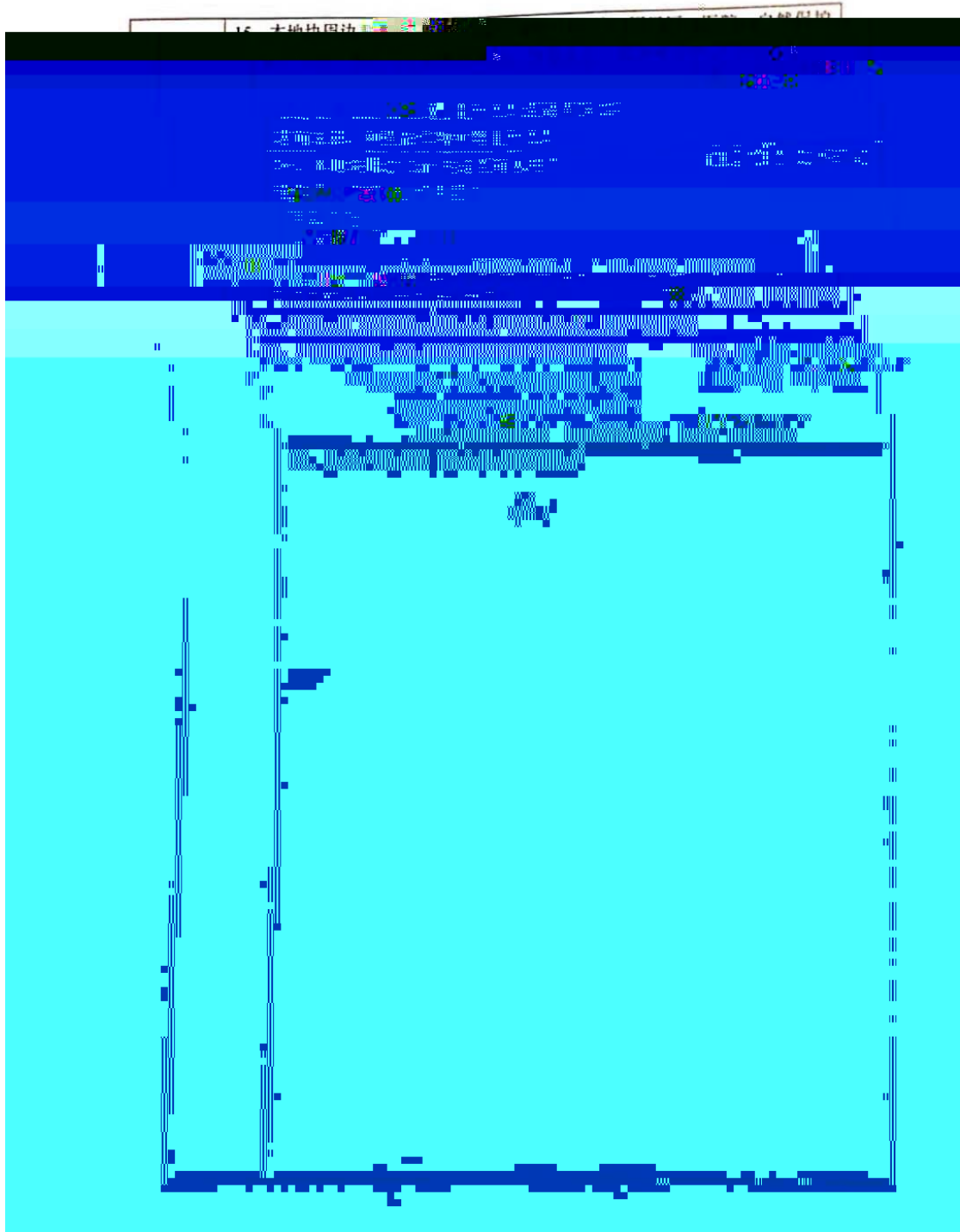



15、本地块周边 1km 范围内是否有幼儿园、学校、居民区、医院、自然保护区、农田、集中式饮用水水源地、引用水井、地表水体等敏感用地？

是 否 不确定

若选是，敏感用地类型是什么？距离有多远？

若有农田，种植农作物种类是什么？

16、本地块周边 1km 内是否有水井？

是 否 不确定

若选是，请描述水井位置

距离多远？

水井的用途？

是否发生过水体混浊、颜色或有异味？



地块名称	黄岛区海泊河街道海泊河村		
访谈日期	2021.6.18		
姓名	刘春		
单位	北京中农大地环境检测有限公司		
联系电话	18508090356		
受访对象类型	<input type="checkbox"/> 土地使用者 <input type="checkbox"/> 企业管理人员 <input checked="" type="checkbox"/> 能评专家 <input type="checkbox"/> 政府管理人员 <input type="checkbox"/> 环保管理人员 <input type="checkbox"/> 地块调查技术人员或居民		
受访人姓名	刘春		
单位	济南建康环保科技有限公司		
职务或职称			
联系电话	1395333451		
1、本地块历史上是否有其它工业企业存在？	<input type="checkbox"/> 是 <input checked="" type="checkbox"/> 否 <input type="checkbox"/> 不确定 若选是，企业名称是什么？ 起止时间是 年 至 年		
2、本地块目前职工人数是多少？（仅针对存活的工业企业）			
3、本地块是否有任何正规或非正规的工业固体废物堆放场？	<input type="checkbox"/> 正规 <input type="checkbox"/> 非正规 <input checked="" type="checkbox"/> 否 <input type="checkbox"/> 不确定 若选是，堆放场在哪里？ 堆放什么废弃物？		
4、本地块内是否有工业废气排放设施？	<input checked="" type="checkbox"/> 是 <input type="checkbox"/> 否 <input type="checkbox"/> 不确定		
5、本地块内是否有工业废水排放设施？	<input checked="" type="checkbox"/> 是 <input type="checkbox"/> 否 <input type="checkbox"/> 不确定		
6、本地块是否有工业废水的地下输送管道或储存池？	<input checked="" type="checkbox"/> 是 <input type="checkbox"/> 否 <input type="checkbox"/> 不确定 若选是，是否发生过泄露？ <input checked="" type="checkbox"/> 是（发生过一次） <input type="checkbox"/> 否 <input type="checkbox"/> 不确定		
7、本地块内是否有工业废气的地下输送管道或储存池？	<input checked="" type="checkbox"/> 是 <input type="checkbox"/> 否 <input type="checkbox"/> 不确定 若选是，是否发生过泄露？ <input checked="" type="checkbox"/> 是（发生过一次） <input type="checkbox"/> 否 <input type="checkbox"/> 不确定		
8、是否有废气排放？	<input checked="" type="checkbox"/> 是 <input type="checkbox"/> 否 <input type="checkbox"/> 不确定		
9、是否有废水排放？	<input checked="" type="checkbox"/> 是 <input type="checkbox"/> 否 <input type="checkbox"/> 不确定		
10、是否有废水治理设施？	<input checked="" type="checkbox"/> 是 <input type="checkbox"/> 否 <input type="checkbox"/> 不确定		
11、本地块是否为危险废物是否曾自行利用处置？	<input checked="" type="checkbox"/> 是 <input type="checkbox"/> 否 <input type="checkbox"/> 不确定		
12、本地块内是否有遗留的危险废物堆存？	<input checked="" type="checkbox"/> 是 <input type="checkbox"/> 否 <input type="checkbox"/> 不确定		

15、在场地周边1km范围内是否存在幼儿园、学校、居民区、医院、自然保护区、农田、集中式饮用水水源地、引用水井、地表水体等敏感用地？

是 否 不确定

若选是，敏感用地类别具体名称及距离是多少？  
若有农田，种植农作物种类是什么？

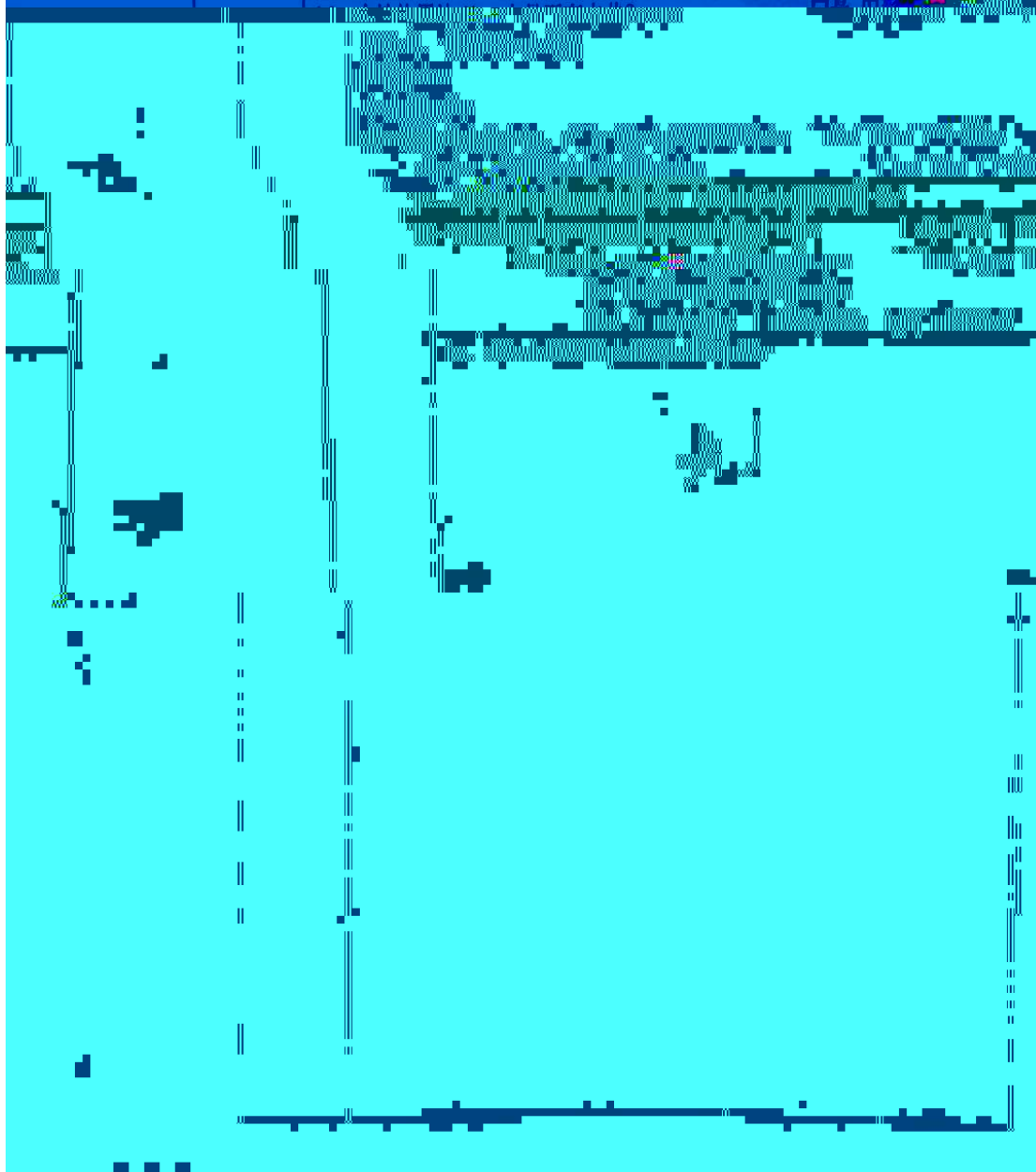

2017 3 2017

2017 2014 2014-2019

2019 2014 2014-2019 2019

2009



1		Google			
2		2021		2019	
3					

1

2009

2009

2

922m<sup>2</sup> 911m<sup>2</sup> 1273m<sup>2</sup>

1

2