







---

"

"





.....

.....

.....

.....

.....

.....

.....

.....

.....

.....

3

.....

.....

.....

.....

.....

.....

.....

4

.....

.....

.....

.....

.....

---

5

.....

.....

.....

---

**1**

**1.1**

**1.2**

**1.3**

|  |    | CGCS2000    |              |
|--|----|-------------|--------------|
|  |    | X           | Y            |
|  | J1 | 3972089.513 | 40494936.455 |
|  | J2 | 3972089.513 | 40495072.744 |
|  | J3 | 3972005.512 | 40495072.744 |
|  | J4 | 3972005.957 | 40495068.825 |
|  | J5 | 3972020.596 | 40494941.480 |
|  | J6 | 3972021.174 | 40494936.455 |







---

**1.6**

**1.7**

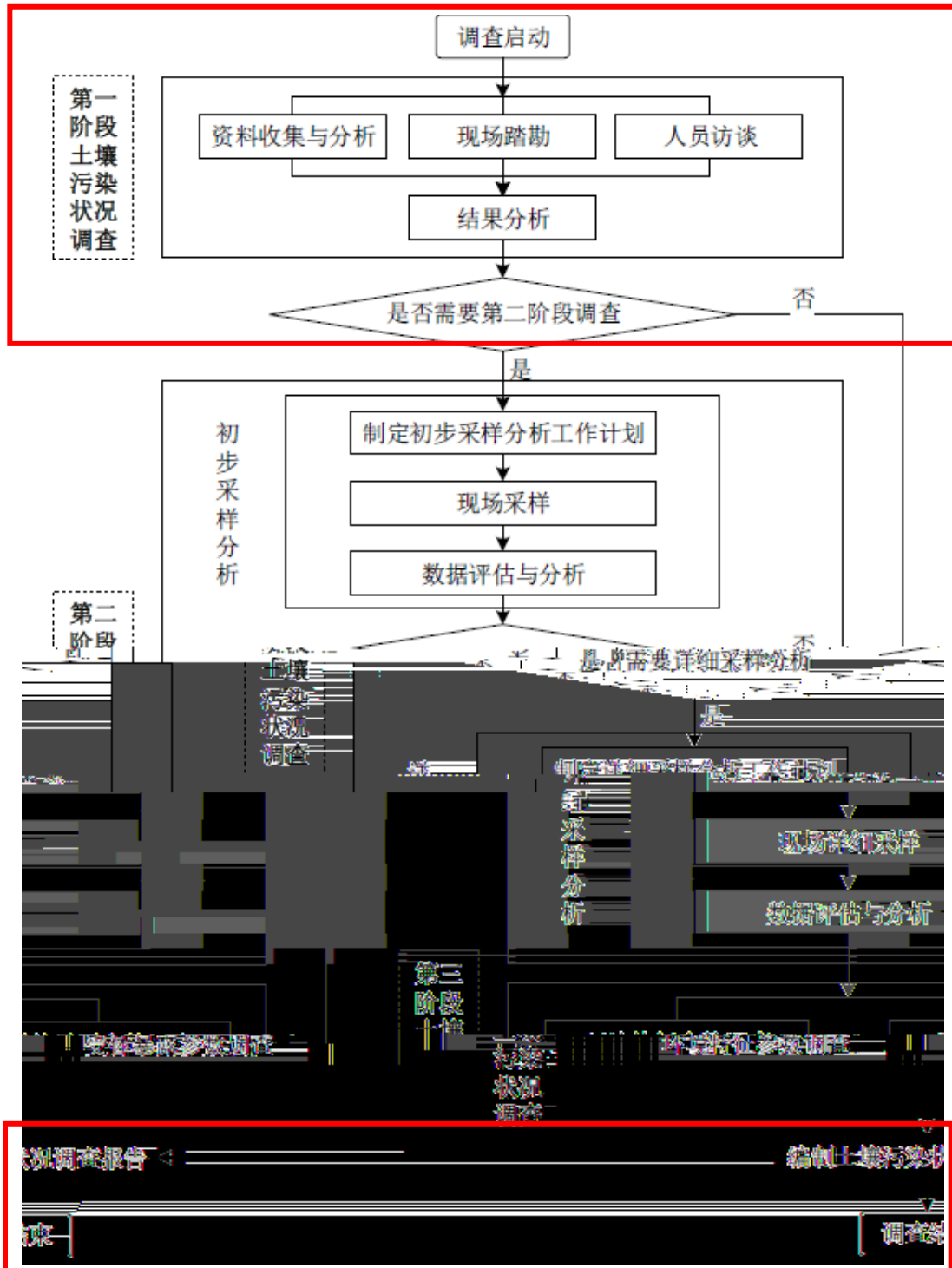

---

## **2**

### **2.1**

### **2.2**

#### **2.2.1**

- 
- 
- 
-



### 2.2.2

---

### 2.2.3

---

## **2.2.6**

---

---

---

"

"

---

" "

## **2.3**

### **2.3.1**

---

" — — "

---

### **2.3.2**

---

$Q_4^{ml}$

5

45 0.30 3.80m

20.40 29.67m 0.30 3.80m

-1  $Q_4^{ml}$

5

22 1.20 9.00m

21.55 29.76m 1.20 9.00m

<sup>3</sup>  
5

70%

,

66 21.20m

-1

72%

7 7.20m

<sup>3</sup>  
5

90% RQD

50

10.60m

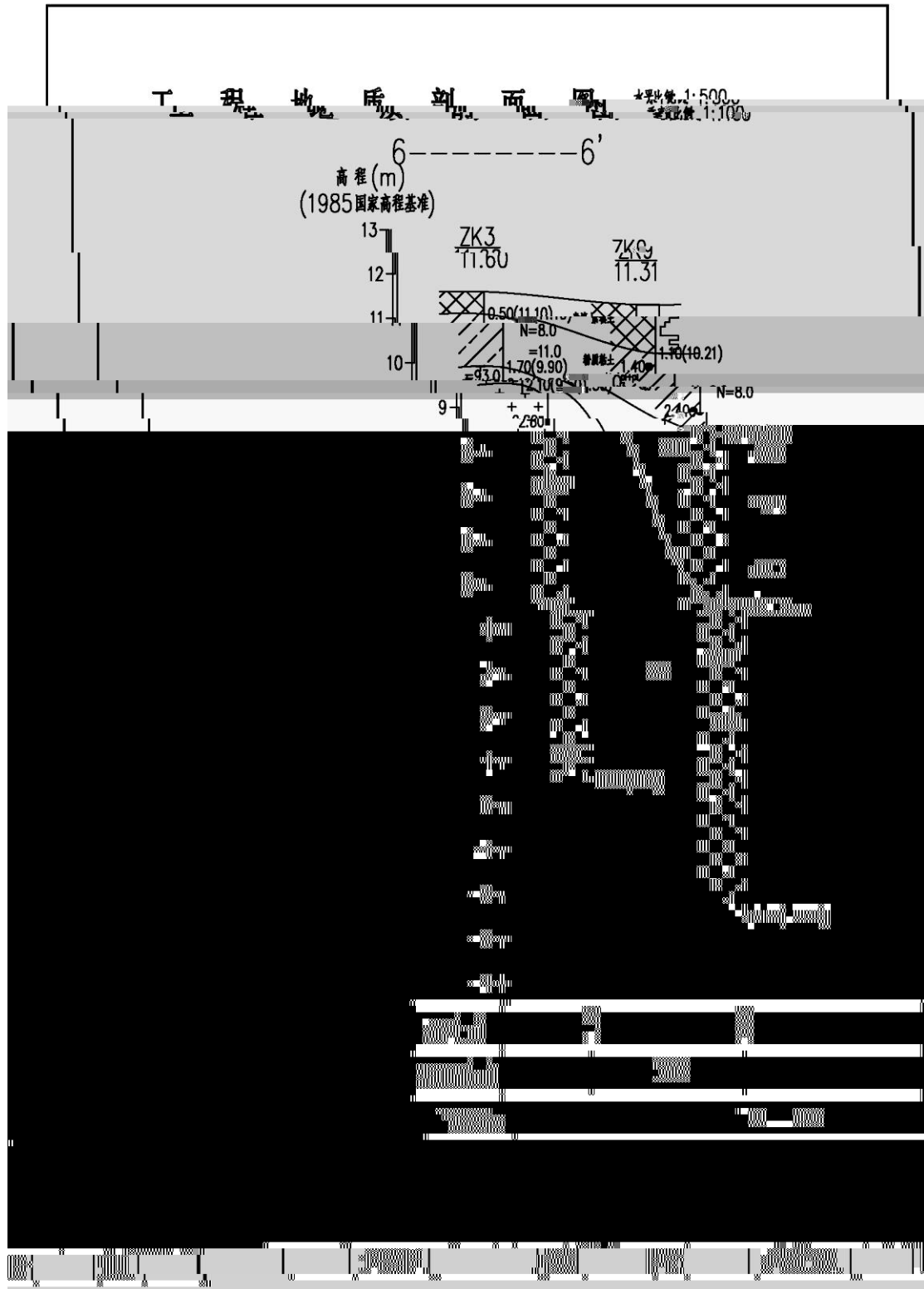

## 2.4

### 2.4.1

|  |  |  |  |
|--|--|--|--|
|  |  |  |  |
|  |  |  |  |
|  |  |  |  |
|  |  |  |  |
|  |  |  |  |

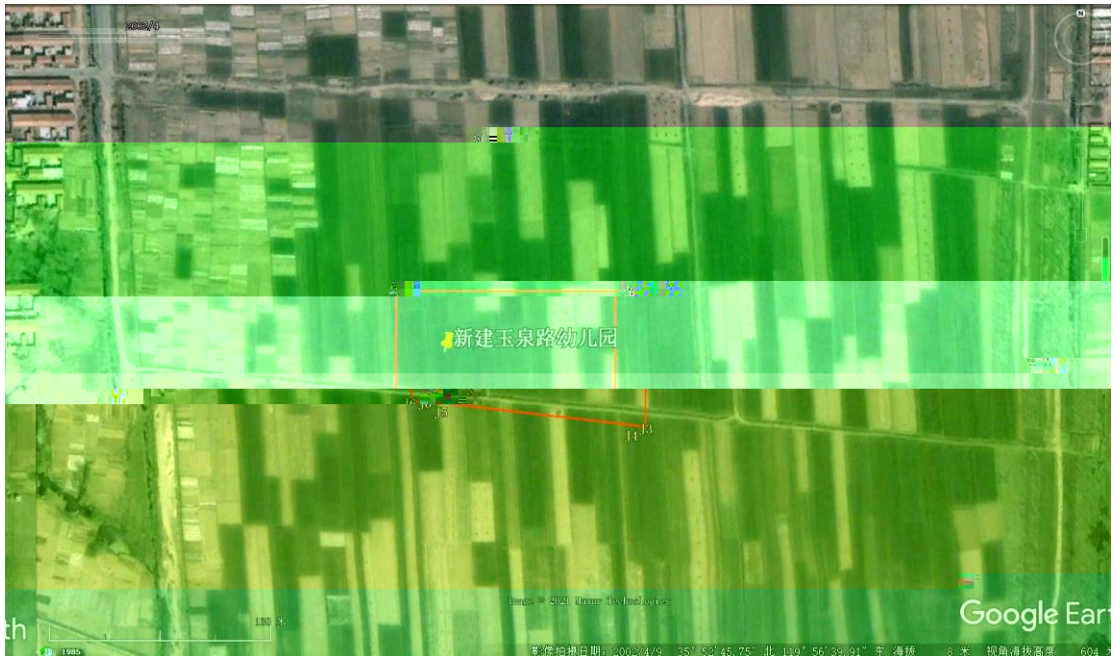





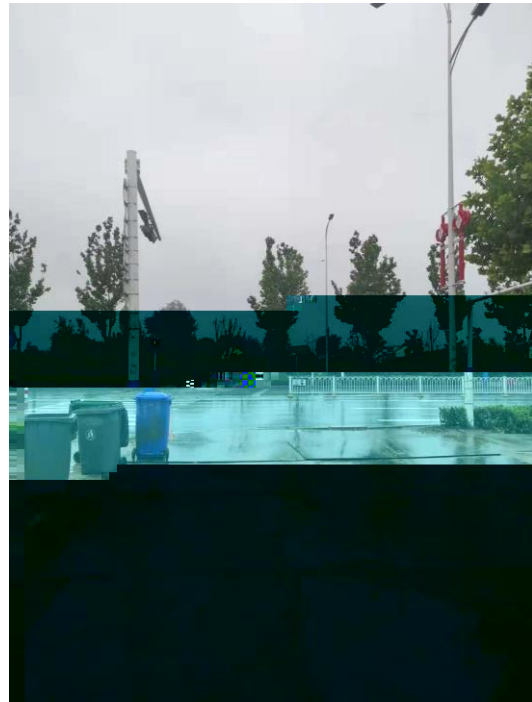
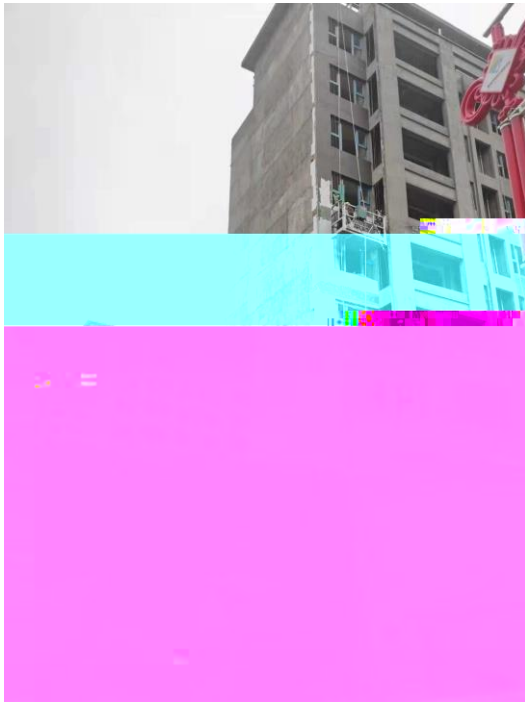

---

## 2.5

### 2.5.1

|  |  |  |  |
|--|--|--|--|
|  |  |  |  |
|  |  |  |  |
|  |  |  |  |
|  |  |  |  |



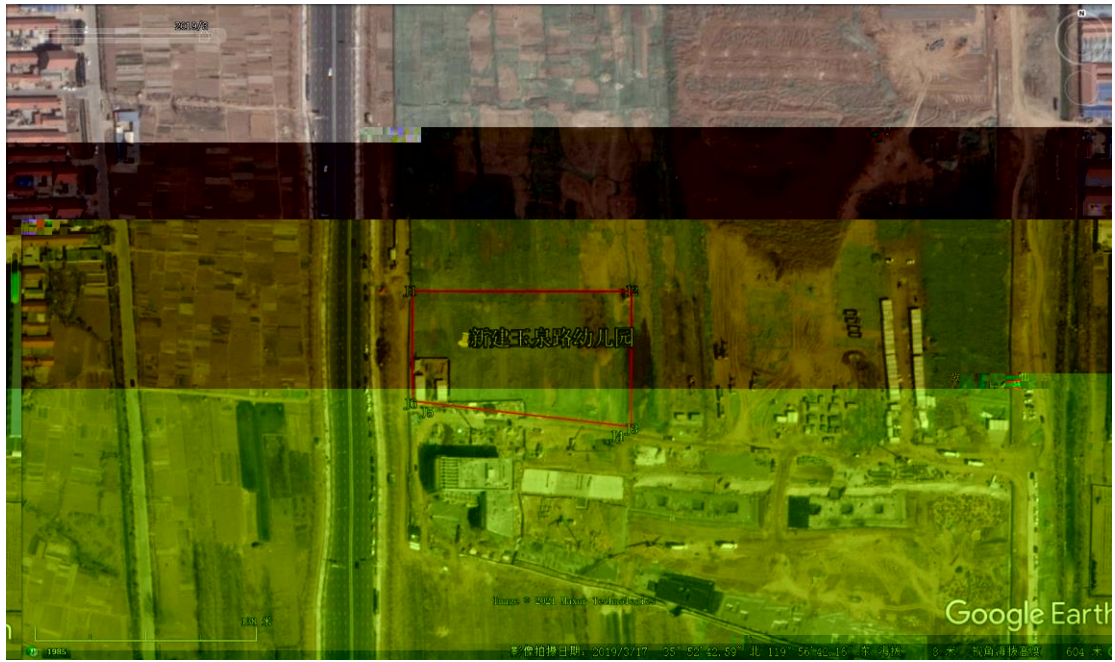

## 2.5.2

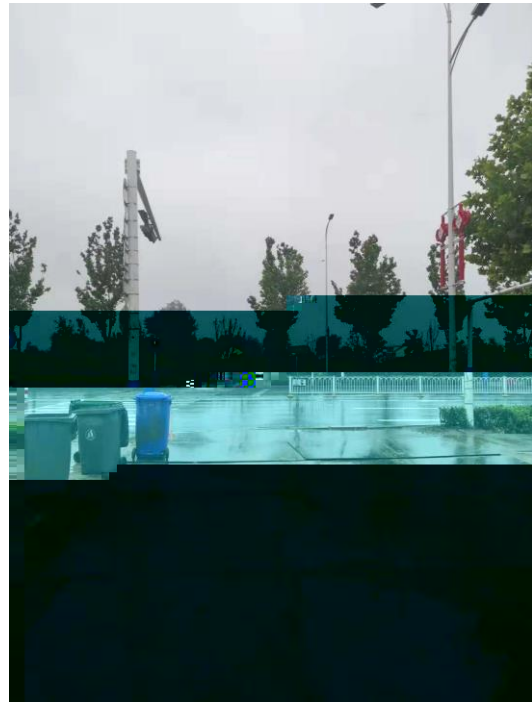
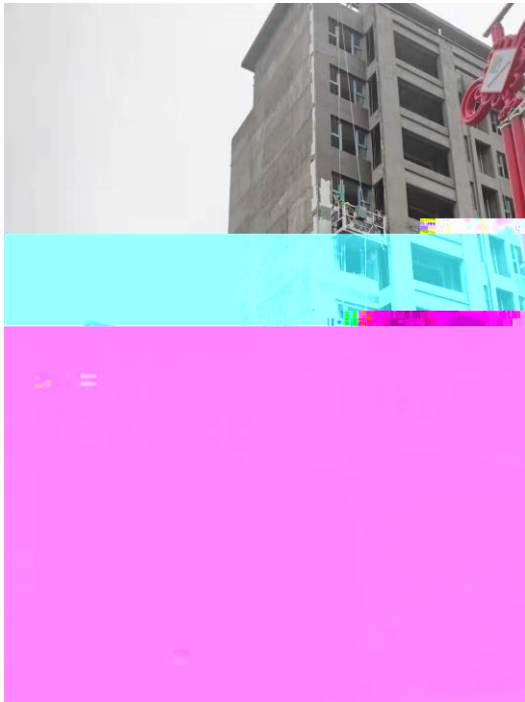

## 2.6

---

|  |  |  |  |
|--|--|--|--|
|  |  |  |  |
|  |  |  |  |
|  |  |  |  |
|  |  |  |  |
|  |  |  |  |
|  |  |  |  |



---

### 3

#### 3.1

##### 3.1.1

|  |  |  |  |
|--|--|--|--|
|  |  |  |  |
|--|--|--|--|

**3.1.2**

|  |  |
|--|--|
|  |  |
|  |  |
|  |  |



---

### 3.1.3

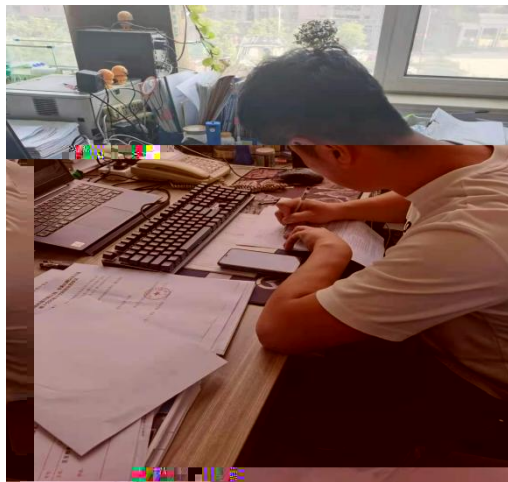

|      |                      |
|------|----------------------|
| 地块名称 | 新建玉泉路幼儿园, 玉泉路东, 嵩山路北 |
| 访谈日期 | 6.17                 |
|      | 姓名: 王强               |

|      |  |
|------|--|
| 访谈人员 | 单位: 北京中咨大地<br>联系电话: 15130208699  |
| 受访人员 | 受访对象类型: <input type="checkbox"/> 土地使用者 <input type="checkbox"/> 企业管理人员 <input type="checkbox"/> 企业员工 <input checked="" type="checkbox"/> 政府管理人员<br><input type="checkbox"/> 环保部门管理人员 <input type="checkbox"/> 地块周边工作人员或居民<br>姓名: 葛强<br>单位: 渤海新区交商路区国土服务中心<br>职务或职称:<br>联系电话: 121-0929-2107 |
|      | 1、本地块历史上是否有其它工业企业存在? <input type="checkbox"/> 是 <input checked="" type="checkbox"/> 否 <input type="checkbox"/> 不确定<br>若选是, 企业名称是什么?<br>起止时间是“ 年”至“ 年”  |
|      | 2、本地块目前是否有任何正规或非正规的工业固体废物堆放场?<br><input type="checkbox"/> 正规 <input type="checkbox"/> 非正规 <input checked="" type="checkbox"/> 无 <input type="checkbox"/> 不确定<br>若选是, 堆放场在哪里?<br>堆放什么废弃物?   |
|      | 4、本地块内是否有工业废水排放沟渠或渗坑? <input type="checkbox"/> 是 <input checked="" type="checkbox"/> 否 <input type="checkbox"/> 不确定<br>若选是, 排放沟渠的材料是什么?<br>是否有无硬化或防渗的情况?   |
|      | 5、本地块内是否有产品、原辅材料、油品、   |

15、本地块周边 1km 范围内是否有幼儿园、学校、居民区、医院、自然保护区、农田、集中式饮用水水源地、引用水井、地表水体等敏感用地：

居住用地 农田

500m 左右

是 否 不确定

备注：敏感用地

|         |   |  |  |
|---------|---|--|--|
| 地块名称    | 新建玉泉路幼儿园 玉泉路东, 崇山路北   |  |  |
| 访谈日期    | 6.17  |  |  |
| 访谈人员    | 姓名: 王泽鹏, 于东雪<br>单位: 北京中岩大地<br>联系电话: 1513228699  |  |  |
| 受访对象类型: | <input type="checkbox"/> 土地使用者 <input type="checkbox"/> 规划管理人员 <input type="checkbox"/> 企业员工 <input type="checkbox"/> 政府管理人员<br><input checked="" type="checkbox"/> 环保部门管理人员 <input type="checkbox"/> 地块周边工作人员或居民   |  |  |
| 受访人员    | 姓名: 丁先<br>单位: 海淀区环保局<br>职务或职称: 科长<br>联系电话: 0532-85195190  |  |  |
| 访谈问题    | 1、本地块历史上是否有其它工业企业存在? <input type="checkbox"/> 是 <input checked="" type="checkbox"/> 否 <input type="checkbox"/> 不确定<br>若选是, 企业名称是什么?<br>起止时间是 年 至 年  |  |  |
|         | 2、本地块目前职工人数是多少? (仅针对在产工业企业提问)   |  |  |
|         | 3、本地块是否有任何正规或非正规的工业固体废物堆放场?<br><input type="checkbox"/> 正规 <input type="checkbox"/> 非正规 <input checked="" type="checkbox"/> 无 <input type="checkbox"/> 不确定<br>若选是, 堆放场在哪里?<br>堆放什么废弃物?  |  |  |
|         | 4、本地块内是否有工业废水排放沟渠或渗坑? <input type="checkbox"/> 是 <input checked="" type="checkbox"/> 否 <input type="checkbox"/> 不确定<br>若选是, 排放沟渠的材料是什么?<br><input checked="" type="checkbox"/> 有 <input type="checkbox"/> 无 <input type="checkbox"/> 不确定  |  |  |
|         | 5、本地块内是否有产品、原辅材料、油品的地下储罐或地下输送管道?<br><input type="checkbox"/> 是 <input checked="" type="checkbox"/> 否 <input type="checkbox"/> 不确定<br>若选是, 是否发生过泄露? <input type="checkbox"/> 是 (发生过 次) <input checked="" type="checkbox"/> 否 <input type="checkbox"/> 不确定  |  |  |
|         | 6、本地块是否有工业废水的地下输送管道或储存池? <input type="checkbox"/> 是 <input checked="" type="checkbox"/> 否 <input type="checkbox"/> 不确定<br>若选是, 是否发生过泄露? <input type="checkbox"/> 是 (发生过 次) <input checked="" type="checkbox"/> 否 <input type="checkbox"/> 不确定   |  |  |
|         | 7、本地块内是否曾发生过化学品泄漏事故? 或是否曾发生过其它环境污染事故?<br><input type="checkbox"/> 是 (发生过 次) <input checked="" type="checkbox"/> 否 <input type="checkbox"/> 不确定<br>本地块周边临近地块是否曾发生过化学品泄漏事故? 或是否曾发生过其它环境污染事故?<br><input type="checkbox"/> 是 (发生过 次) <input checked="" type="checkbox"/> 否 <input type="checkbox"/> 不确定 |  |  |
|         | 8、是否有废气排放? <input type="checkbox"/> 是 <input checked="" type="checkbox"/> 否 <input type="checkbox"/> 不确定<br>是否有废气在线监测装置? <input type="checkbox"/> 是 <input checked="" type="checkbox"/> 否 <input type="checkbox"/> 不确定  |  |  |
|         | 9、本地块内是否有遗留的危险废物? (仅针对关闭企业提问)   |  |  |

|  |  |  |
|--|--|--|
|  | <p>15、本地块周边 1km 范围内是否有幼儿园、学校、居民区、医院、自然保护区、农田、集中式饮用水水源地、引用水井、地表水体等敏感用地？<br/> <input checked="" type="checkbox"/>是 <input type="checkbox"/>否 <input type="checkbox"/>不确定<br/>         若选是，敏感用地类型是什么？<u>居住用地 农田</u> 距离有多远？<u>500m左右</u><br/>         若有农田，种植农作物种类是什么？</p>   |  |
|  | <p>16、本地块周边 1km 内是否有水井？<br/> <input type="checkbox"/>是 <input checked="" type="checkbox"/>否 <input type="checkbox"/>不确定<br/>         若选是，请描述水井位置<br/>         距离多远？<br/>         水井的用途？<br/>         是否发生过水体混浊、颜色或气味异常等现象？<br/> <input type="checkbox"/>是 <input checked="" type="checkbox"/>否 <input type="checkbox"/>不确定</p> |  |

|      |   |
|------|---|
| 地块名称 | 新建玉泉路幼儿园 玉泉路以东,嵩山路以北                        |
| 访谈日期 | 6.17  |
| 访谈人员 | 姓名:王泽鹏于东雪<br>单位:北京中地城建设<br>联系电话:15129000099 |

受访对象类型:  土地使用者  企业管理人员  企业员工  政府管理人员  
 环保部门管理人员  地块周边工作人员或居民

受访人员姓名:夏清林  
 单位:  
 职务或职称:  
 联系电话:17660988368

1、本地块历史沿革:  
 本地块原为...  
 2010年...  
 2012年...

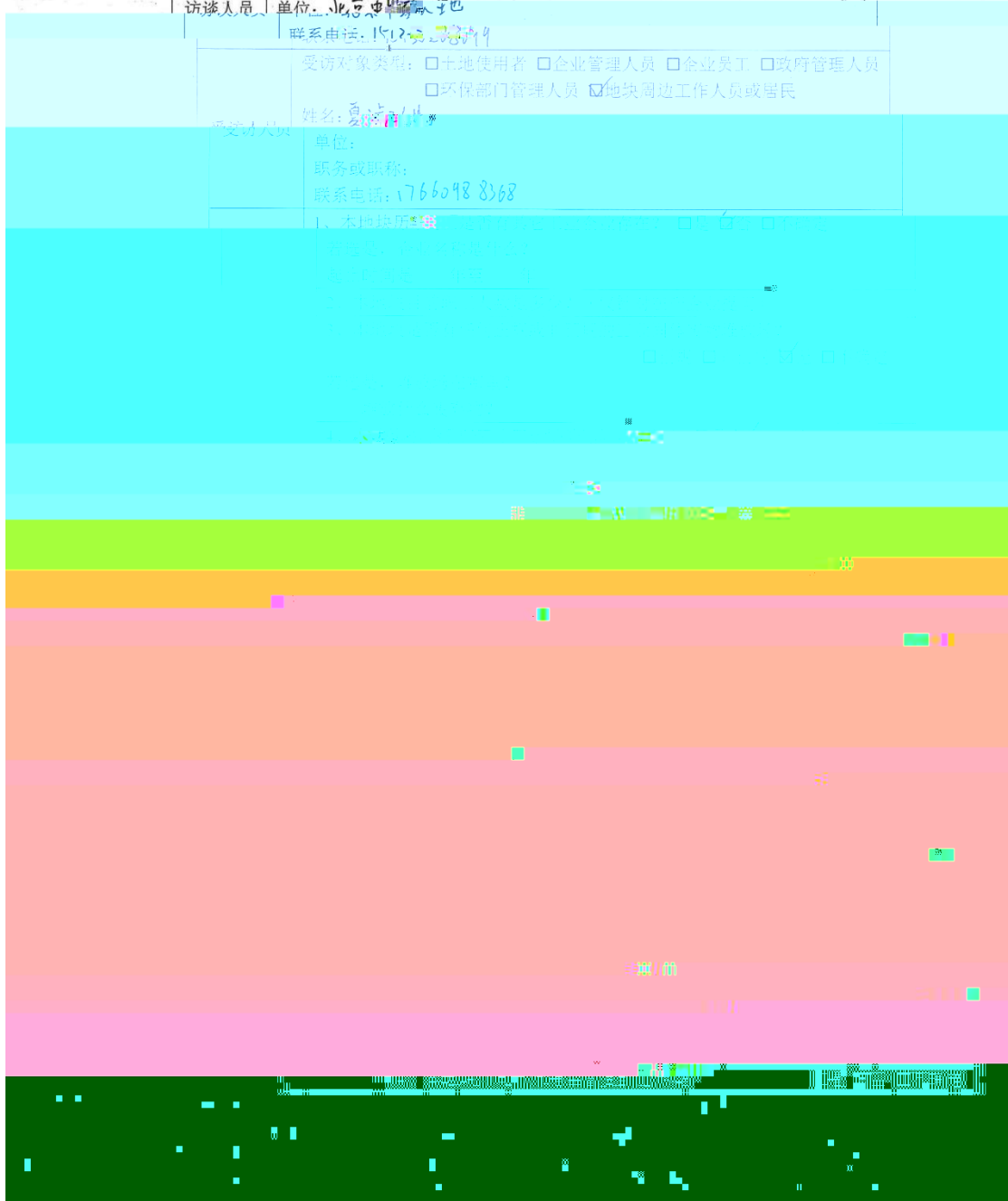

|  |  |
|--|--|
|  | <p>15、本地块周边 1km 范围内是否有幼儿园、学校、居民区、医院、自然保护区、农田、集中式饮用水水源地、引用  敏感水源地等敏感用地？</p> <p>居住用地 农田 500m左右 <input type="checkbox"/>是 <input checked="" type="checkbox"/>否 <input type="checkbox"/>不确定</p> <p>若远是，敏感用地类型是什么？距离有多远？</p> <p>若有农田，种植农作物种类是什么？</p>   |
|  | <p>16、本地块周边 1km 内是否有水井？ <input type="checkbox"/>是 <input checked="" type="checkbox"/>否 <input type="checkbox"/>不确定</p> <p>水井数：共多少口？</p> <p>水井用途？</p> <p>水井的用途？</p> <p>是否安装过水垢过滤器？ <input type="checkbox"/>是 <input checked="" type="checkbox"/>否 <input type="checkbox"/>不确定</p>   |
|  | <p>是否观察过水井中有沉积物？ <input type="checkbox"/>是 <input checked="" type="checkbox"/>否 <input type="checkbox"/>不确定</p> <p>17、本区域地下水用途是什么？周边地表水用途是什么？</p> <p>18、本地块内是否曾开展过环境调查监测工作？ <input type="checkbox"/>是 <input checked="" type="checkbox"/>否 <input type="checkbox"/>不确定</p> <p>是否开展过地下水环境调查监测工作？ <input type="checkbox"/>是 <input checked="" type="checkbox"/>否 <input type="checkbox"/>不确定</p> |
|  | <p>展开过场地环境调查评估工作？</p> <p><input type="checkbox"/>是（<input type="checkbox"/>正在开展 <input type="checkbox"/>已经完成） <input checked="" type="checkbox"/>否 <input type="checkbox"/>不确定</p> <p>19、其它土壤或地下水污染相关问题？</p> <p>无</p>  |

|        |   |
|--------|---|
| 地块名称   | 新建玉泉路幼儿园 玉泉路以东 崇山路以北  |
| 访谈日期   | 6.17  |
| 访谈人员   | 姓名:王泽鹏 于东雪<br>单位:北京中咨大地<br>联系电话:15132208699   |
| 受访对象类别 | <input checked="" type="checkbox"/> 土地使用者 <input type="checkbox"/> 企业管理人员 <input type="checkbox"/> 企业员工 <input type="checkbox"/> 政府 |





---

|  |  |  |  |  |
|--|--|--|--|--|
|  |  |  |  |  |
|  |  |  |  |  |
|  |  |  |  |  |
|  |  |  |  |  |

### 3.1.4

### 3.2

---

---

**4**

**4.1**

**4.1.1**

**4.1.2**

**4.2**

---

|  |  |  |  |  |  |
|--|--|--|--|--|--|
|  |  |  |  |  |  |
|  |  |  |  |  |  |
|  |  |  |  |  |  |
|  |  |  |  |  |  |

---

---

**5**

**5.1**

**5.2**