

委托单位：青岛市黄岛区自然资源局

承担单位：北京中岩大地科技股份有限公司

2021 年 6 月



编制单位营业执照

31⁰

0. / /

"

"

0.0/ 4

/	/
//	/
/ 0	/
/ 1	/
/ 2	0
/ 2 /	0
/ 2 0	1
/ 2 1	1
/ 2 2	2
/ 3	2
/ 4	3
0	
0 /	
0 / /	
0 / 0	
0 / 1	
0 / 2	
00	/.
00 /	/.
00 0	//
00 1	/0

	01	/0
	01 /	/0
	01 0	/3
	02	/4
	02 /	/4
	02 0	0.
	03	0.
	04	0/
1		01
	1 /	01
	1 0	02
	1 1	03
	1 2	12
2		13
	2 /	13
	2 / /	13
	2 / 0	13
	2 0	13
	2 0 /	13
	2 0 0	14
3		1
	3 /	1

/

0

1

31⁰

/

	/	1 . 1 3	2. 3/ 24 121
	0	1 . 20 . 4	2. 3/ 4/ . 1
	1	1 . 4 40. 2	2. 3/ 1 32
	2	1 . 4 411	2. 3/ 3 132

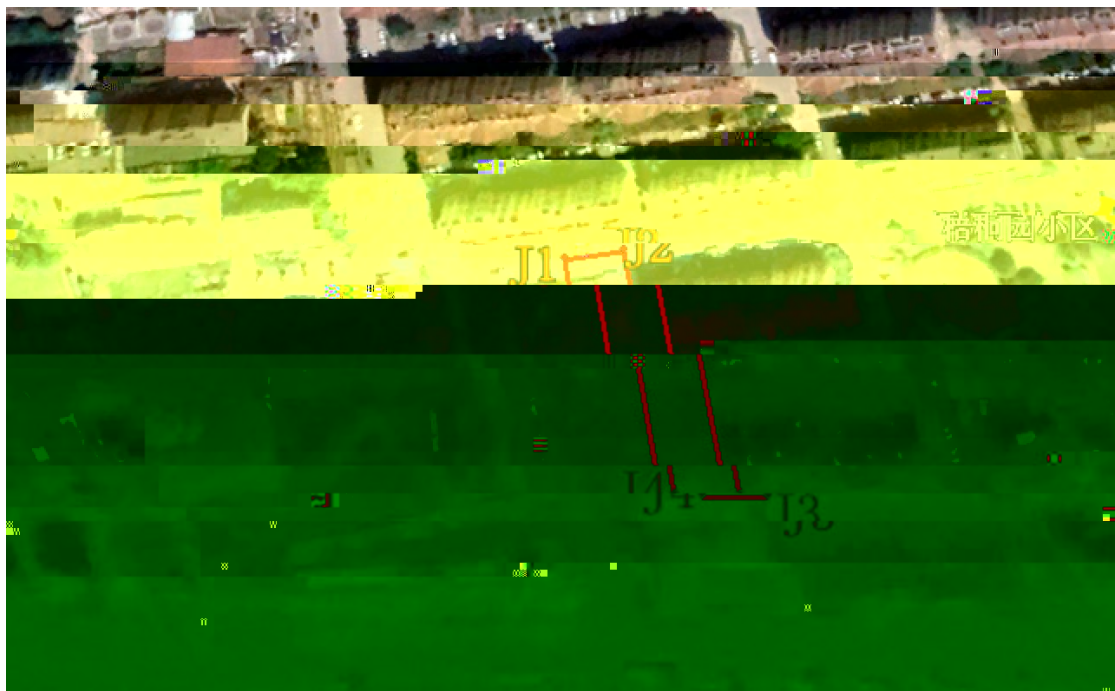

/ 0. /2 2 02
0 0. / / /
1 0. / /. 04

2 0. / 4 0

3

1 0. / // 0

4 0. 0. /

/ " "

0. / 2

0 0. / 4 0/

1 0. /4 1/

2 20

3

0. /2 /04

4 0. /

0. 0. 2

0. / /

/

144. . 0. /

0 03 / 0. /

1 - 3. /23 0. .

2

0. /2

3

0. /

0

/

0. . 0

0

0. /4 0. 1.

0. /

2

1

/

0

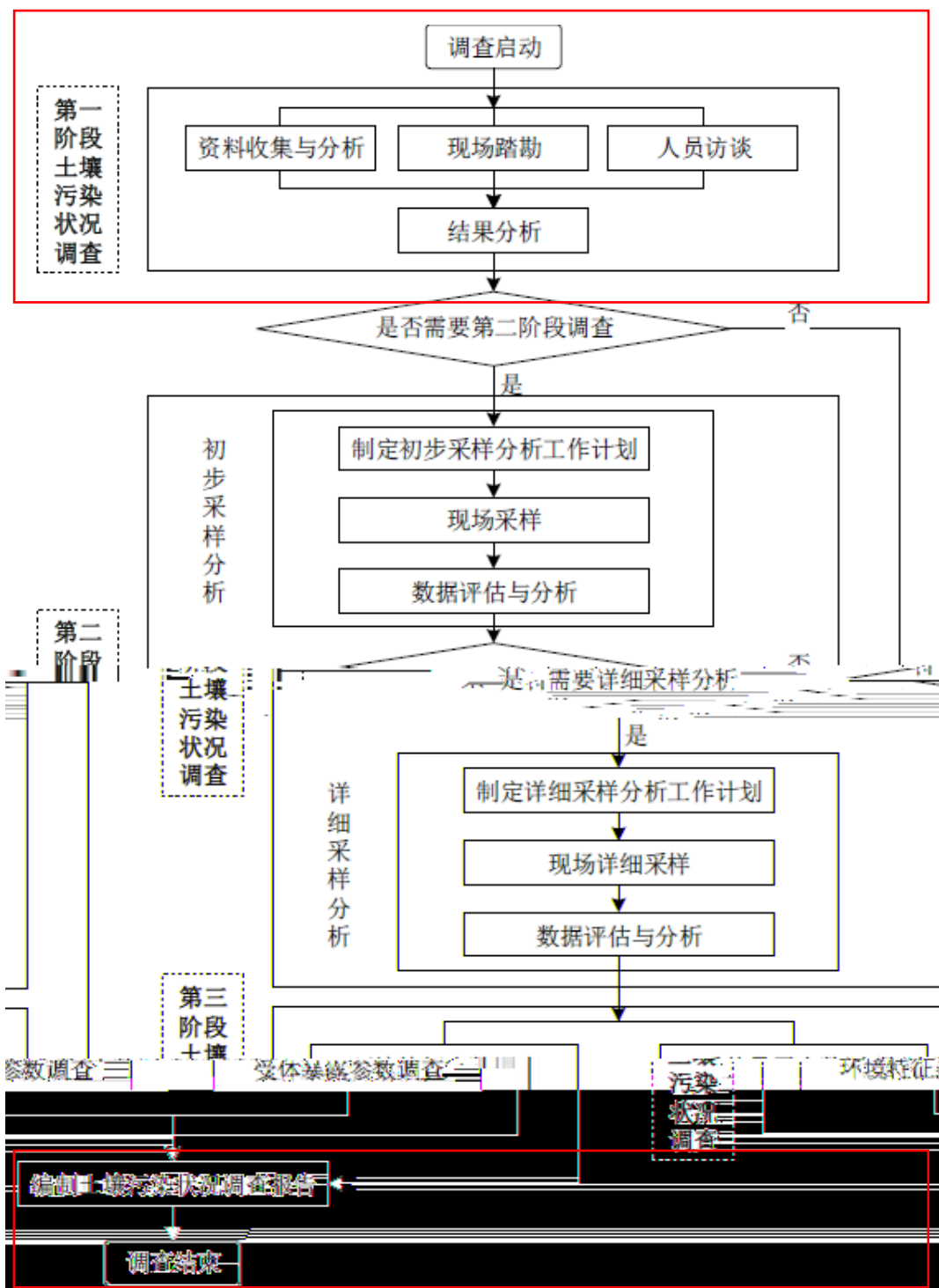

13 13 14 .

// 1. /0. //

03

40 14

0. 4 ⁰

3... ⁰

0 0

1 ⁰

20

01

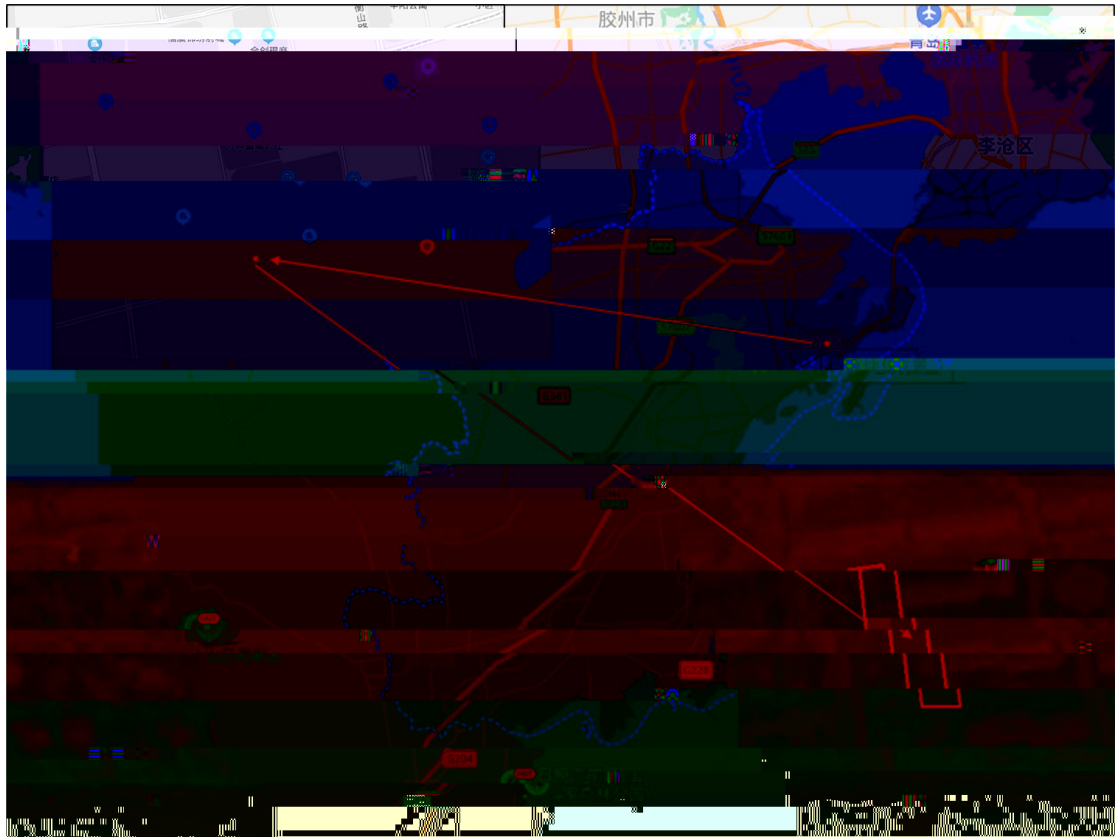

02

014

1.

01

/. 0 4

20

0

. / 0

./

Q_4^{pd}

50 200mm

300mm

5 8

0.40 5.50m

6.72 12.76m

0.40 5.50m

V

3.60 5.90m

3.00 7.86m

5.60 9.60m

6.30m

/0. 0. /0 3 0 3

/ . / . 0 -

3. / . 1 -

0. / . 3 -

0. . 3

0. 0/

" . "





0.3



0.

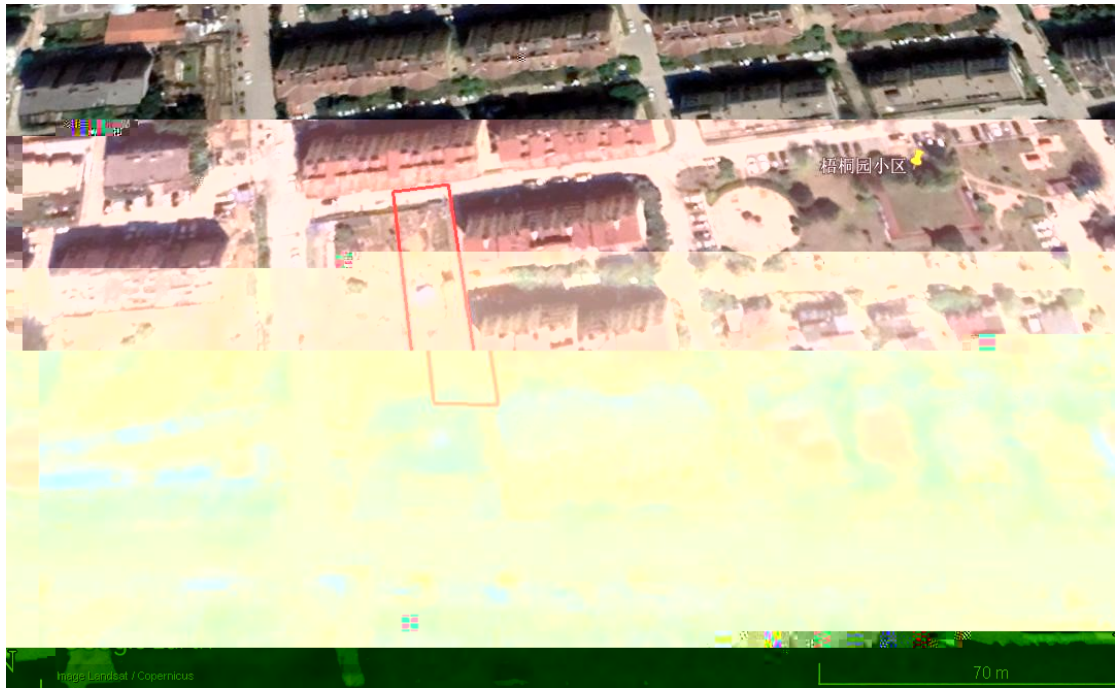

0. /

0.0/ 4

31⁰

" • "

1

		0.3	
--	--	-----	--

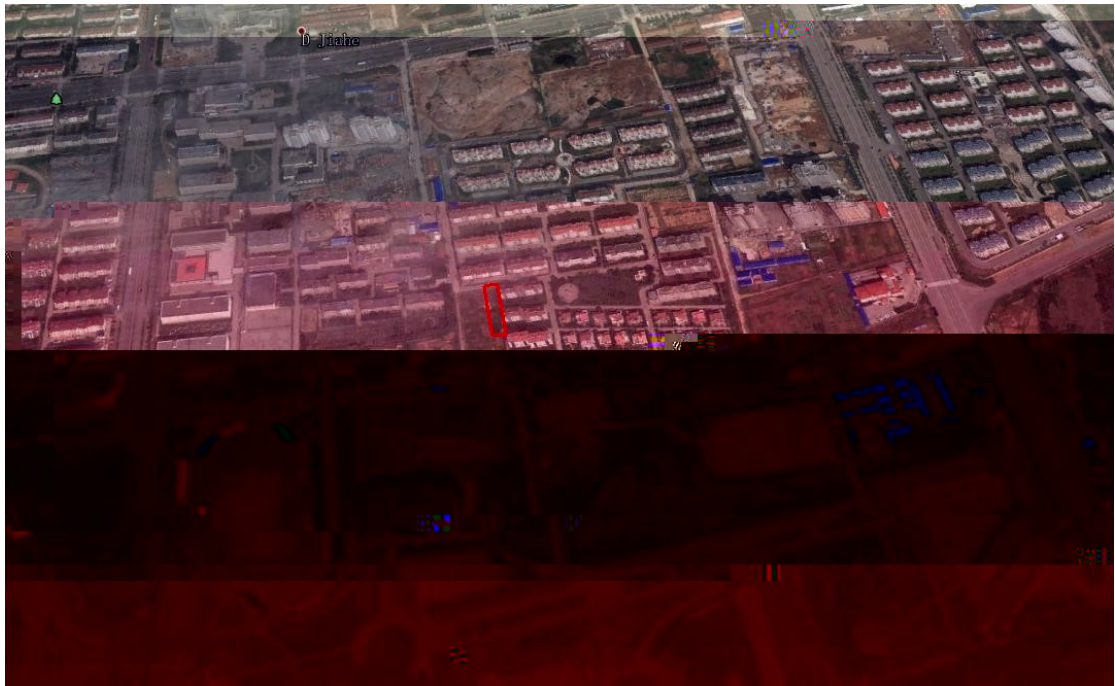

0.3

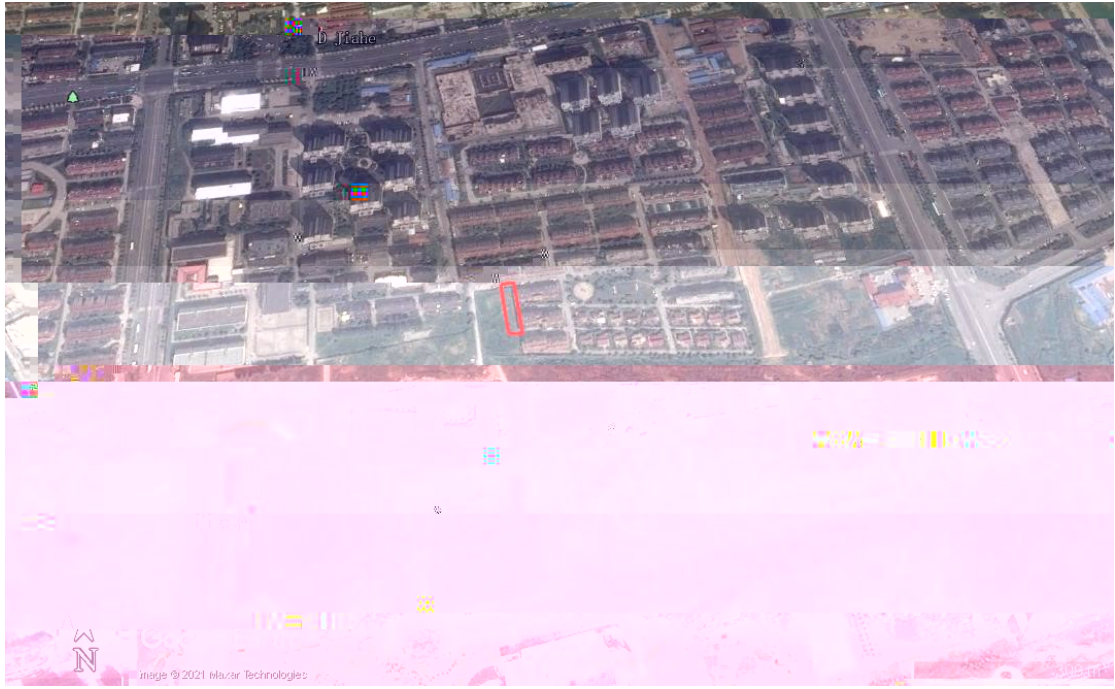

0. .



0. /1

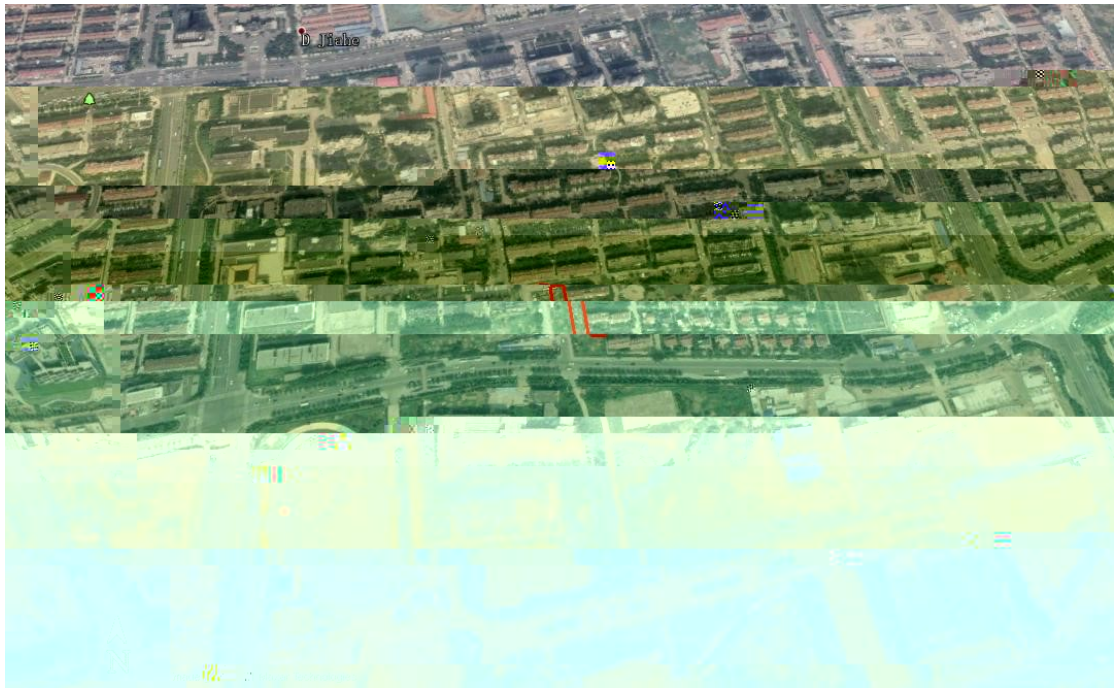

0. /



0. /

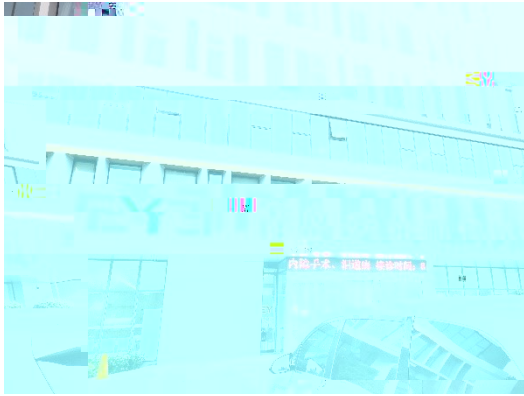
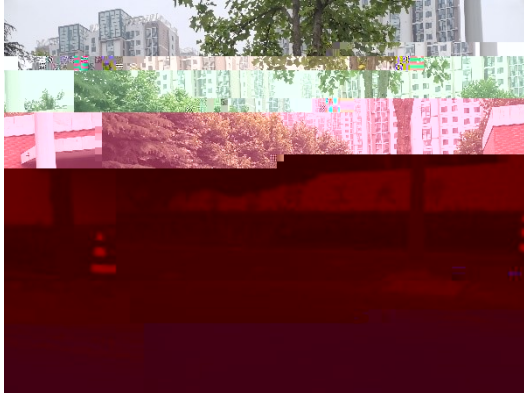

/			
0			
1			
2			
3			



144. . 0. /

	31	0.0/	0.0/ 0 00	

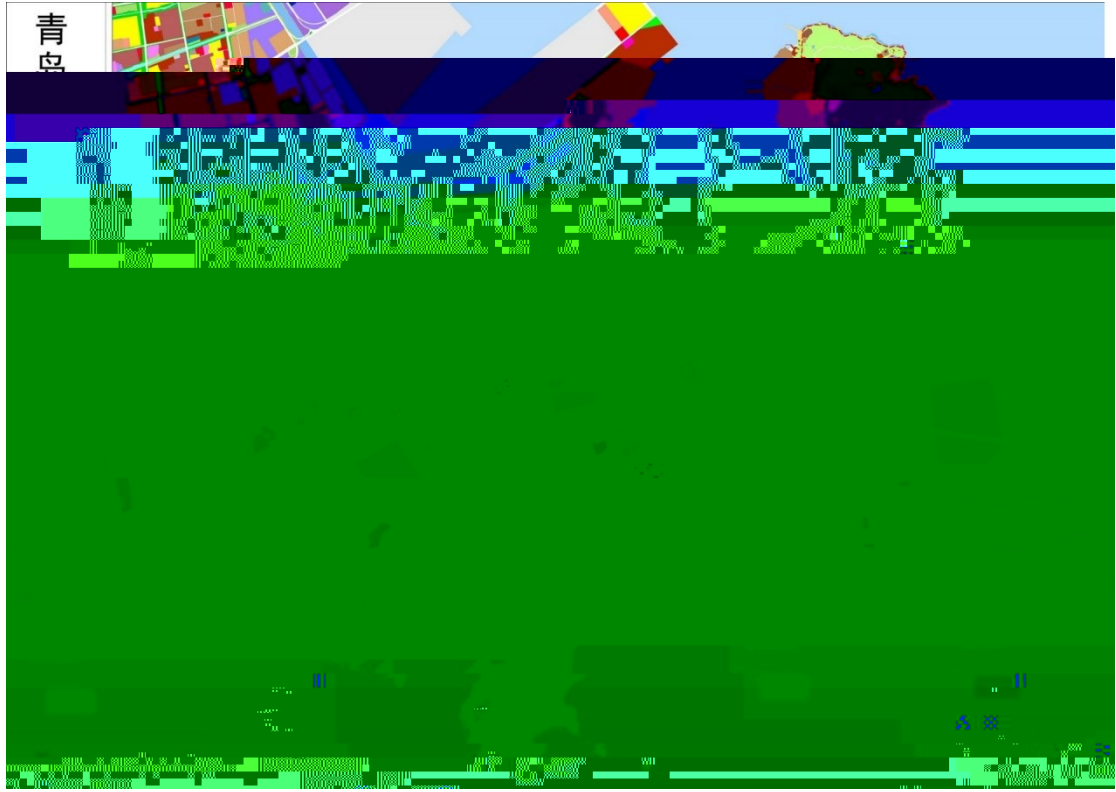

0.0/ 4

/			
0			
1			
2			
3			

0.0/ 4

010 020

	" . "



地块名称	黄世台中心路东、珠江路北地块
访谈日期	2021.6.18
访谈人员	姓名: 刘康 单位: 北京城市副中心开发建设投资有限公司 联系电话: 15008291515



15、本地块周边1km范围内是否有幼儿园、学校、居民区、医院、自然保护区

16、本地块周边是否有水井？

是 否 不确定

请描述水井位置

距离多远？

水井的用途？

是否发生过水体混浊、颜色或气味异常等现象？ 是 否 不确定

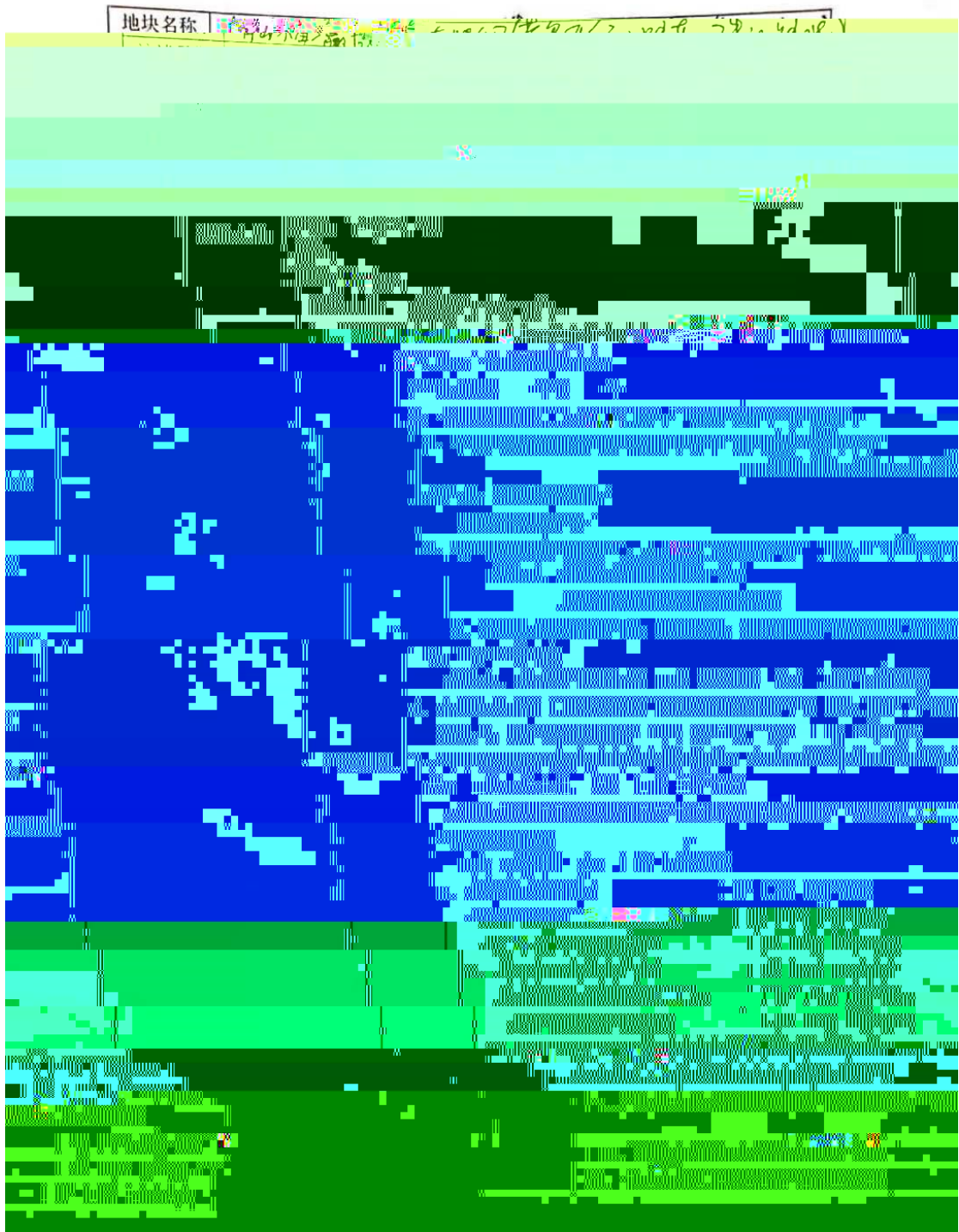

15、本地块周边 1km 范围内是否有幼儿园、学校、居民区、医院、自然保护

区、风景名胜区、饮用水源地、饮用水井、地表水体等敏感用地？

是 否 不确定

若涉及，敏感用地类型是什么？距离

本项目

距离

本项目

距离

本项目

距离

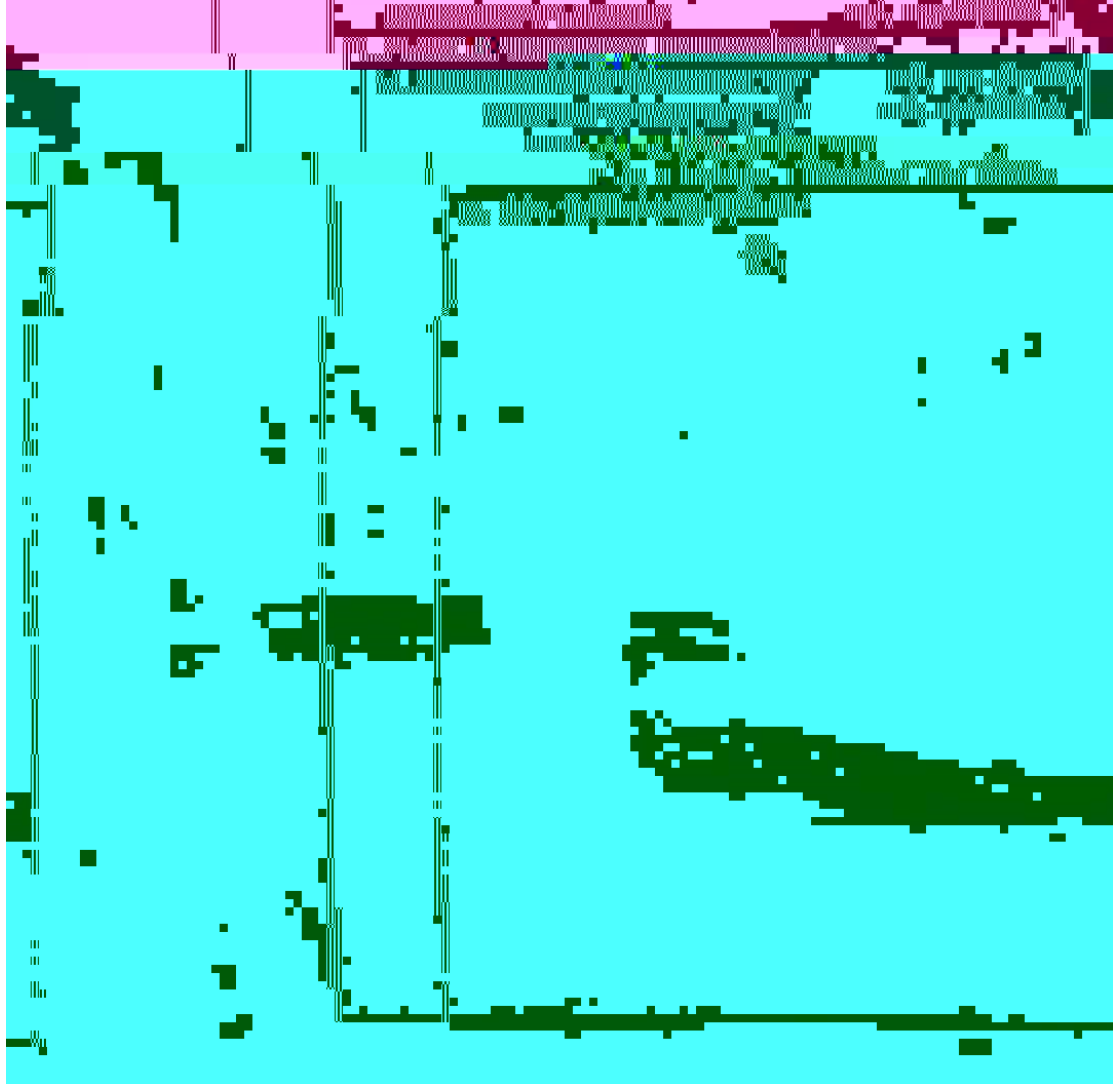

15、本地块周边 1km 范围内是否有幼儿园、学校、居民区、医院、自然保护区、农田、集中式饮用水水源地、引用水井、地表水体等敏感用地？

是 否 不确定

若是，敏感用地类型是什么？距离多远？

若有农田，请填农作物种类是什么？

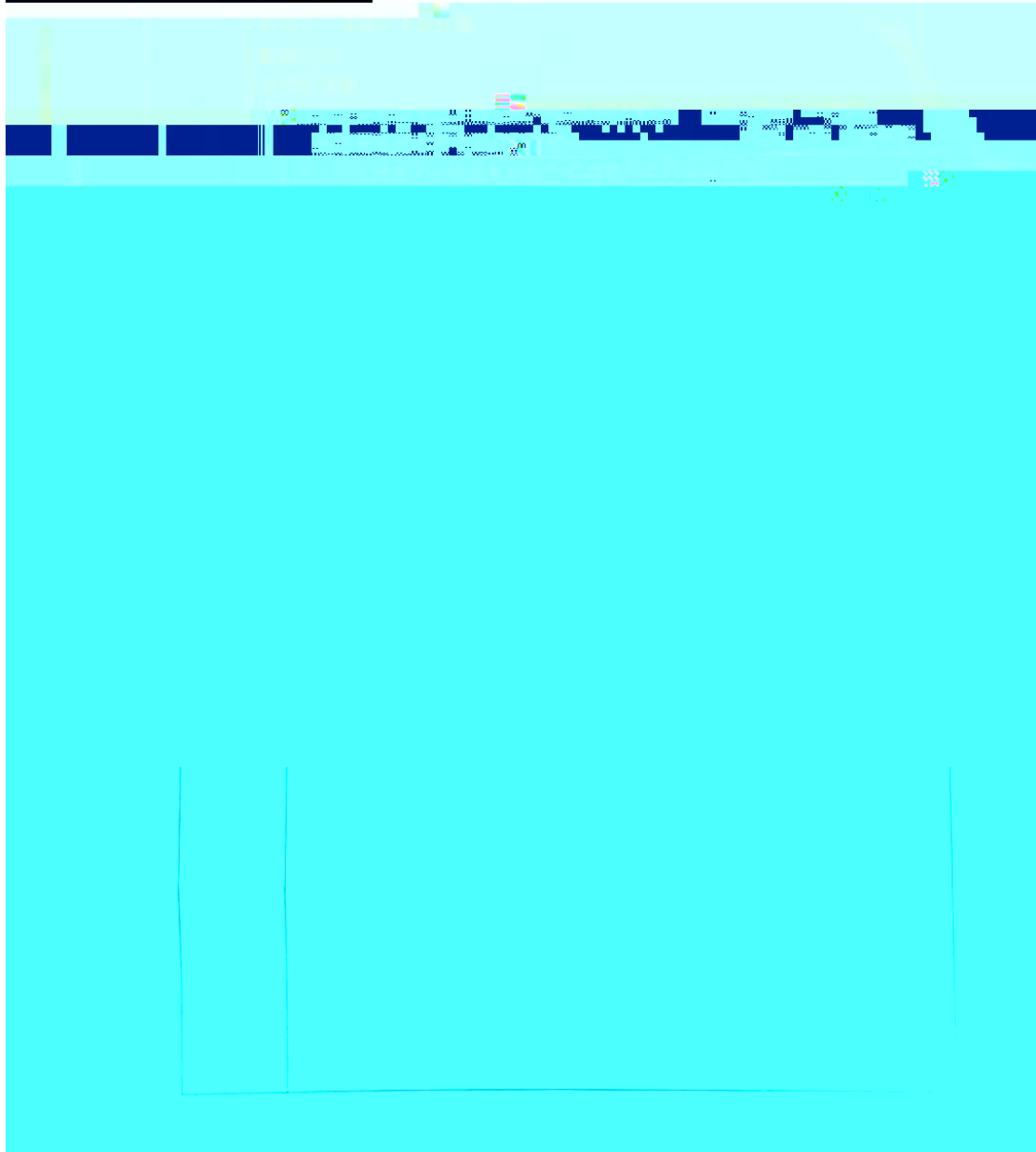

地块名称	黄岛区泊水湾原村址改造地块	
访谈日期	2021.6.18	
访谈人员	姓名:	刘表
	单位:	山东中地科技股份有限公司
	联系电话:	18508490356
	证件类型:	<input checked="" type="checkbox"/> 国有土地上房屋所有权人 <input type="checkbox"/> 国有土地上房屋使用权人 <input type="checkbox"/> 国有土地上房屋承租人 <input type="checkbox"/> 国有土地上房屋抵押权人 <input type="checkbox"/> 国有土地上房屋其他权利人 <input type="checkbox"/> 其他

	<p>15、本地块周边 1km 范围内是否有幼儿园、学校、居民区、医院、自然保护区、农田、集中式饮用水水源地、引用水井、地表水体等敏感用地？ <input checked="" type="checkbox"/>是 <input type="checkbox"/>否 <input type="checkbox"/>不确定</p> <p>若选是，敏感用地类型是什么？距离有多远？<u>学校</u> 若有农田，种植农作物种类是什么？</p>
	<p>16、本地块周边 1km 内是否有水井？ <input type="checkbox"/>是 <input type="checkbox"/>否 <input checked="" type="checkbox"/>不确定</p> <p>若选是，请描述水井位置 距离多远？<u>同前</u></p>
	<p>水井的用途？ 是否发生过水体混浊、颜色或气味异常等现象？ <input type="checkbox"/>是 <input type="checkbox"/>否 <input type="checkbox"/>不确定 是否观察到水体中有油状物质？ <input type="checkbox"/>是 <input type="checkbox"/>否 <input type="checkbox"/>不确定</p>
	<p>17、本区域地下水用途是什么？周边地表水用途是什么？</p>
	<p>18、本地块内是否曾开展过环境调查监测工作？ <input type="checkbox"/>是 <input type="checkbox"/>否 <input checked="" type="checkbox"/>不确定 曾开展过地下水环境调查监测工作？ <input type="checkbox"/>是 <input type="checkbox"/>否 <input checked="" type="checkbox"/>不确定 展开过场地环境调查评估工作？ <input type="checkbox"/>是 (<input type="checkbox"/>正在开展 <input type="checkbox"/>已经完成) <input type="checkbox"/>否 <input checked="" type="checkbox"/>不确定</p>
	<p>19、其它土壤或地下水污染相关问题？ <u>无</u></p>

" • "

/					

0		0.0/		0.0/	
1					

/

0..3

0..3

0

31 0

/

0