

委托单位：青岛市黄岛区自然资源局

承担单位：北京中岩大地科技股份有限公司

2021 年 6 月



编制单位营业执照

.....

.....

.....

.....

.....

.....

1

1.1

1.2

1.3

J1					
J2					
J3					
J4					
J5					
J6					
J7					



1.4

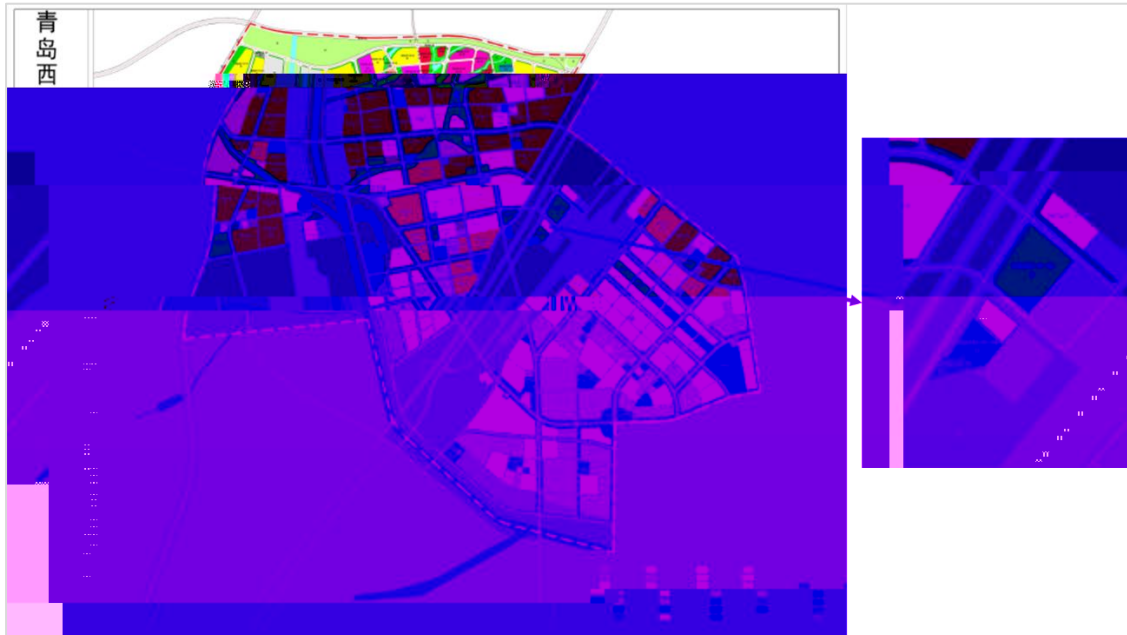

1.5

1.5.1

1.5.2

1.5.3

1.5.4

1.6

1.7

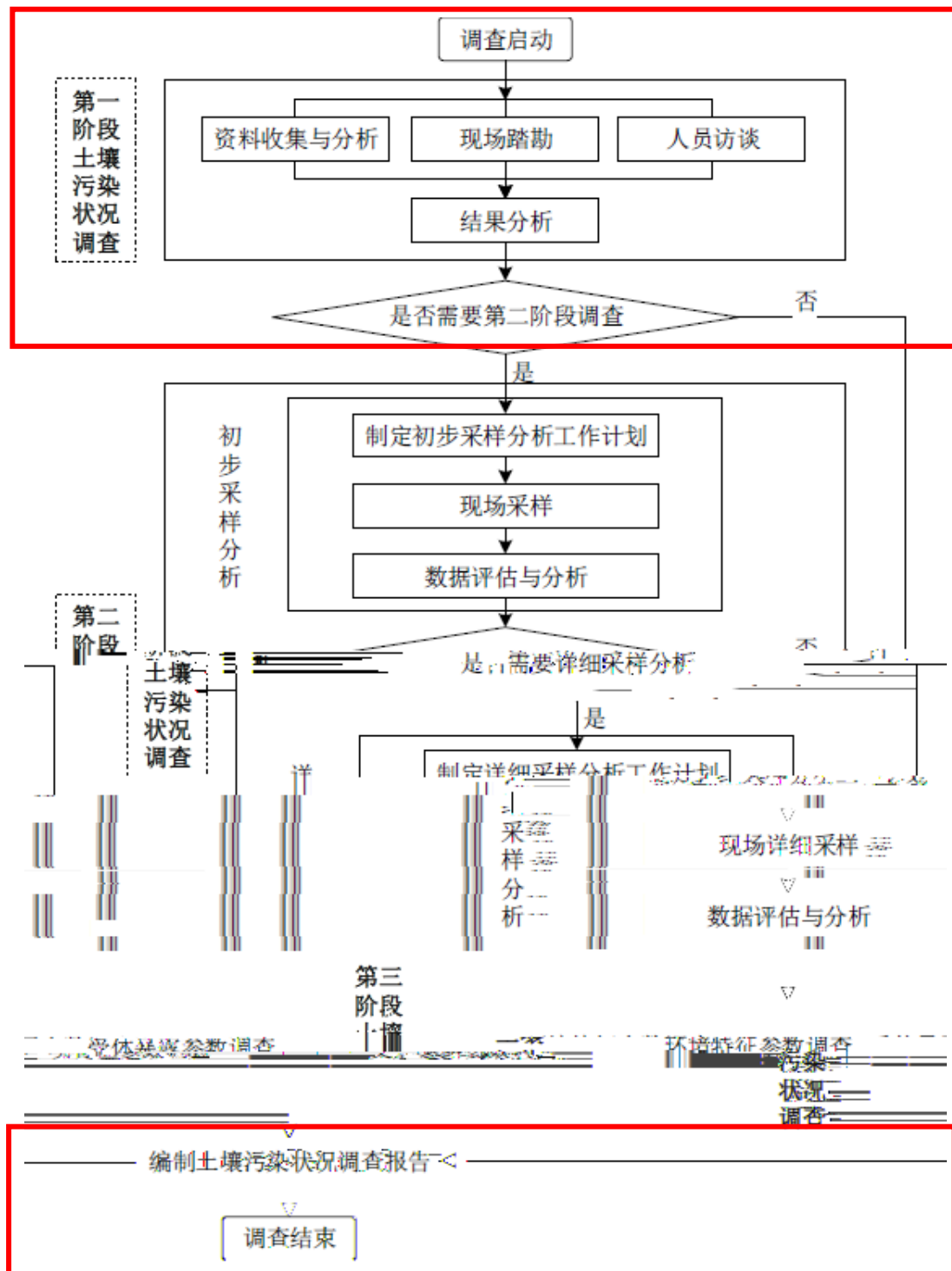

2

2.1

2.2

2.2.1

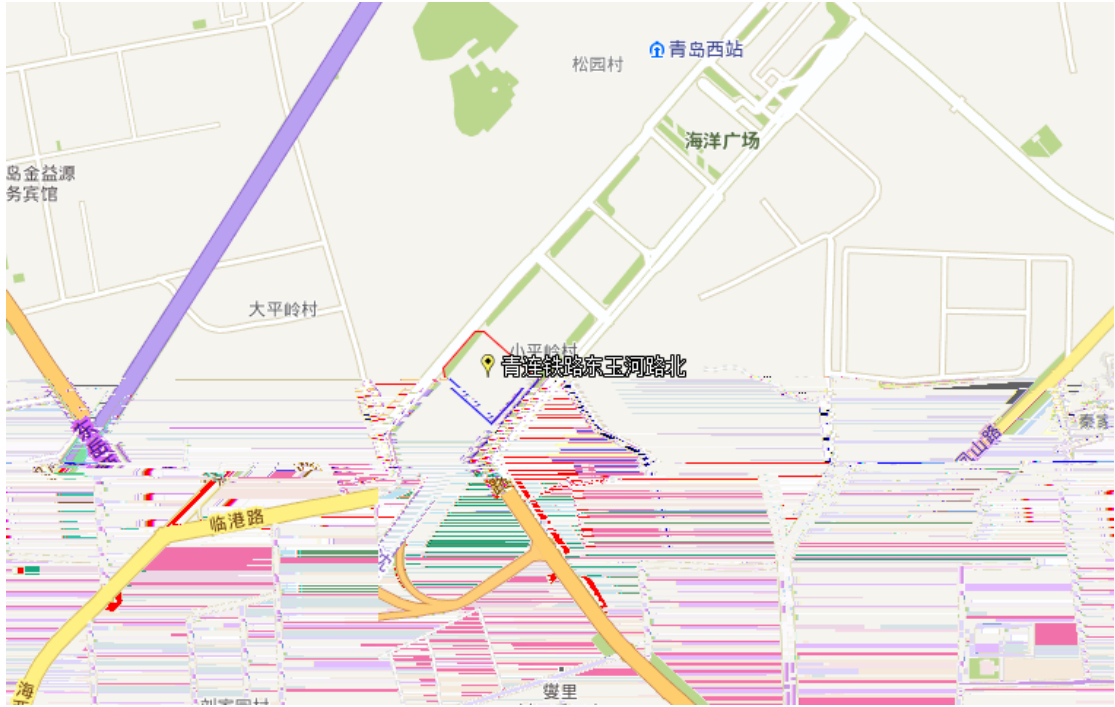

2.2.2

2.2.3

2.2.4

2.2.5

2.3

2.3.1

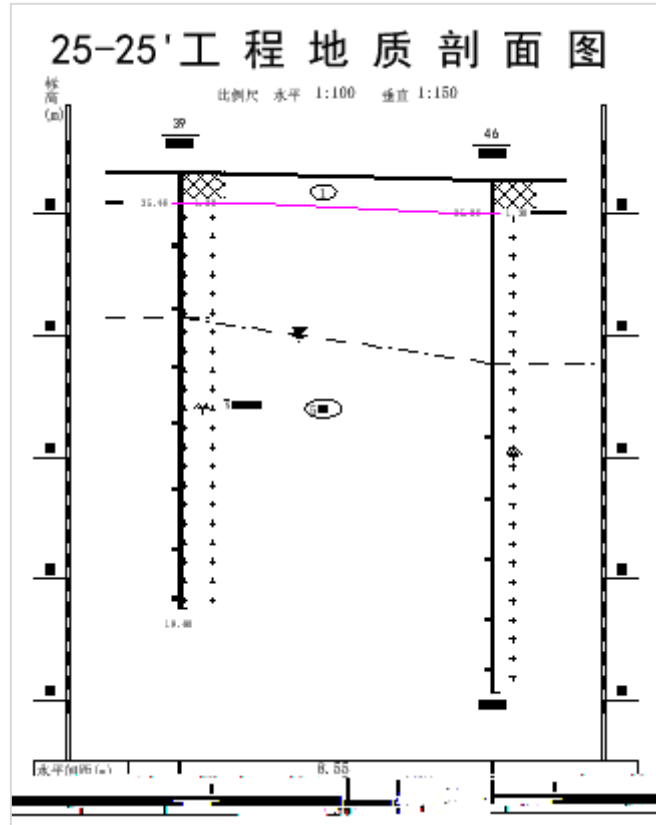

2.3.2

2.3.3

2.4

2.4.1

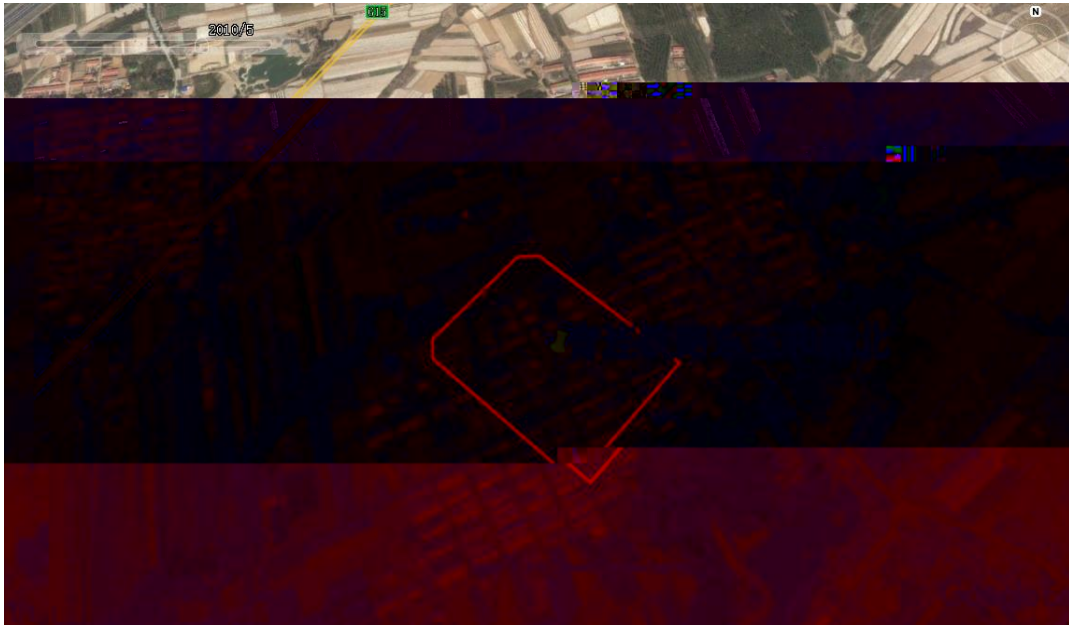

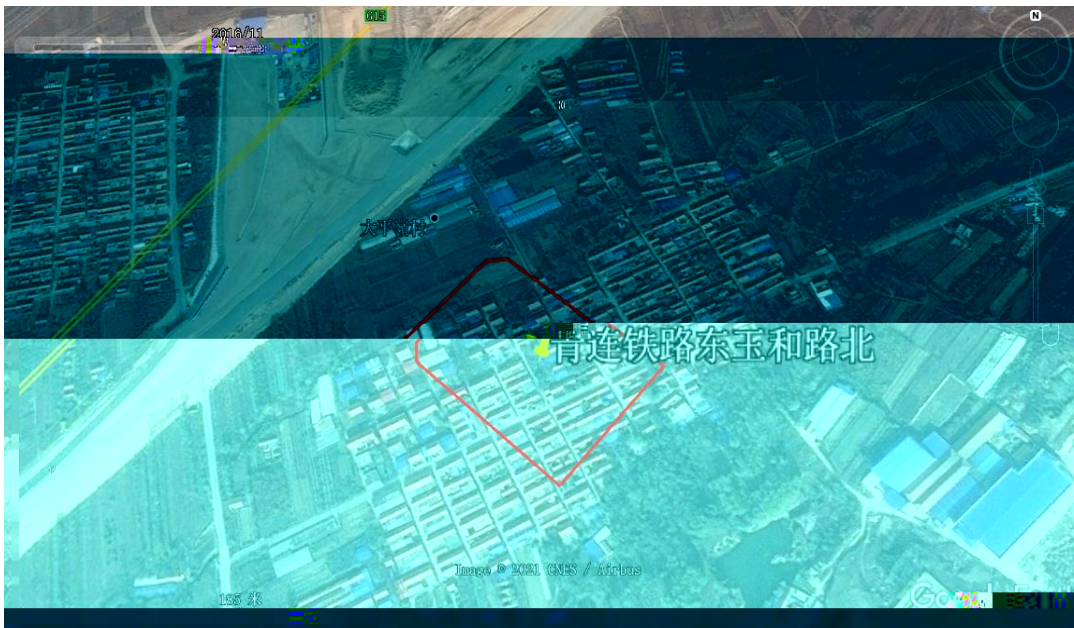
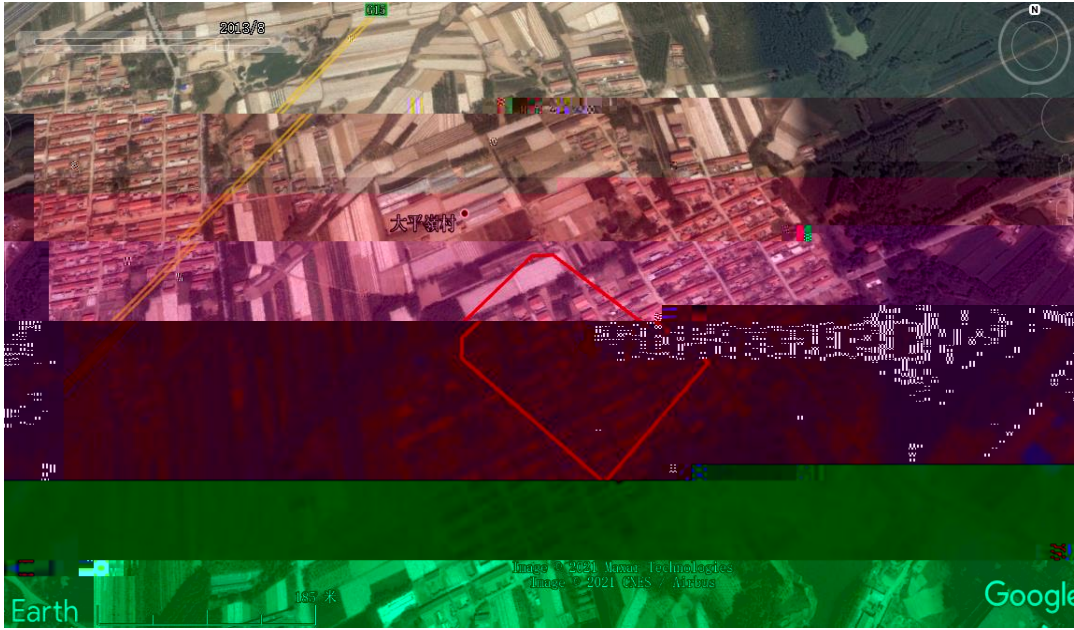

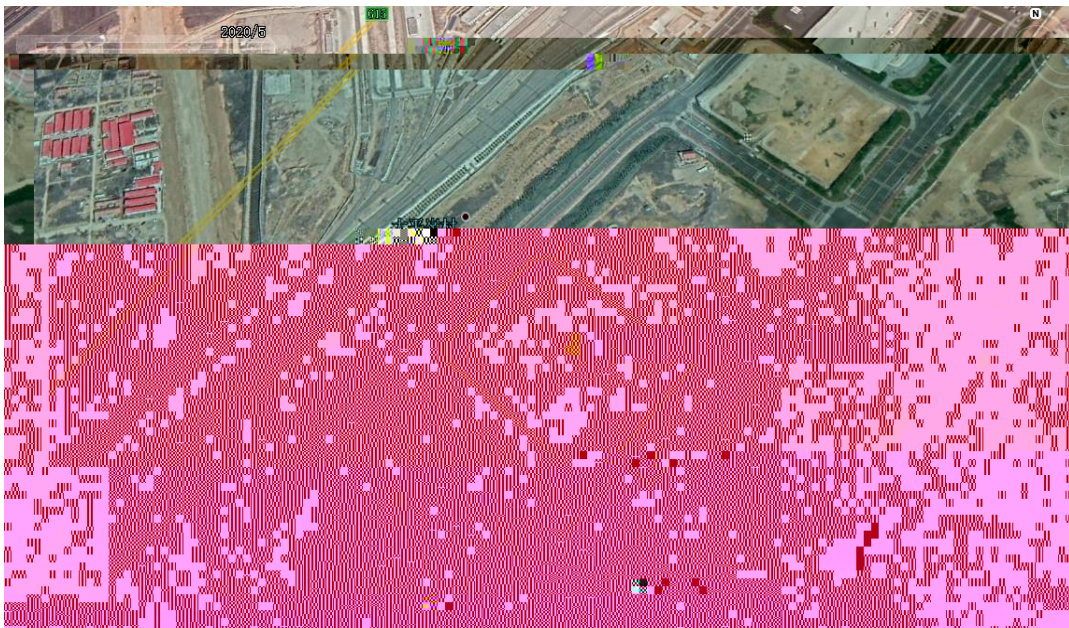
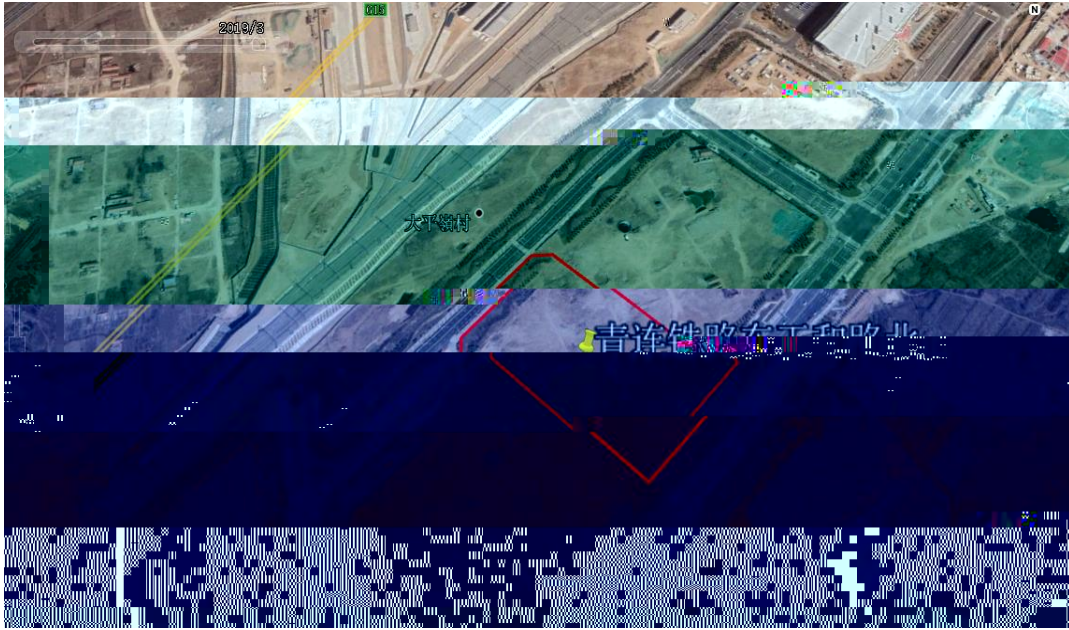

2.4.2



2.5

2.5.1





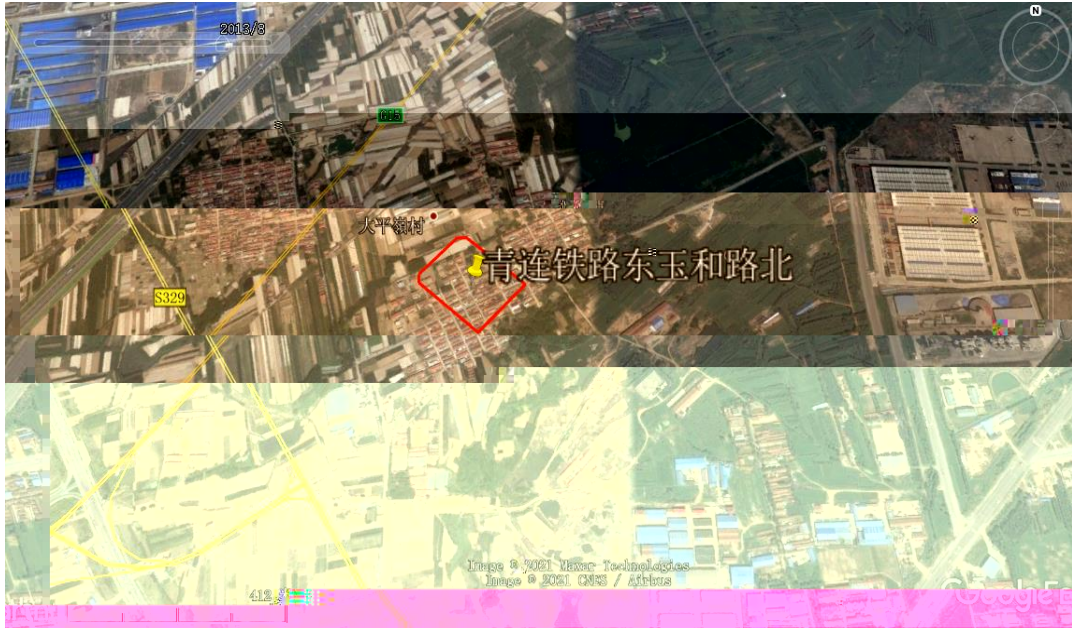

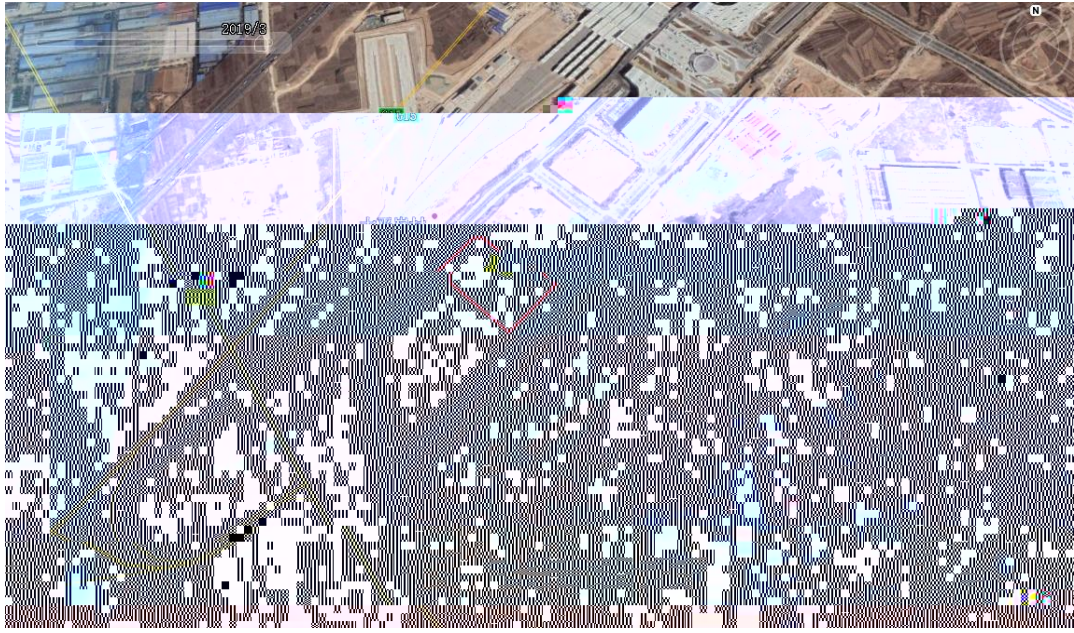

2.5.2

2.6



3.1.2

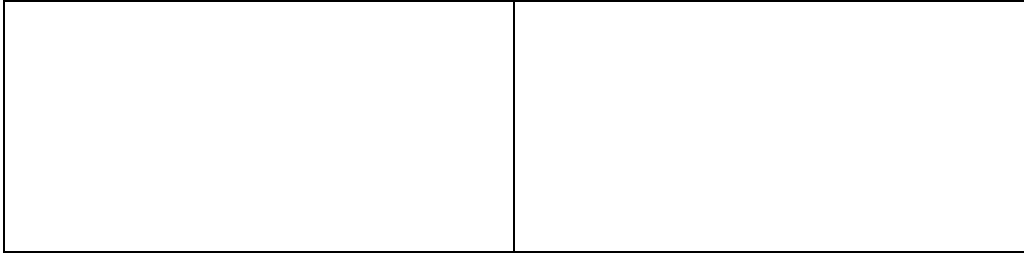

3.1.3

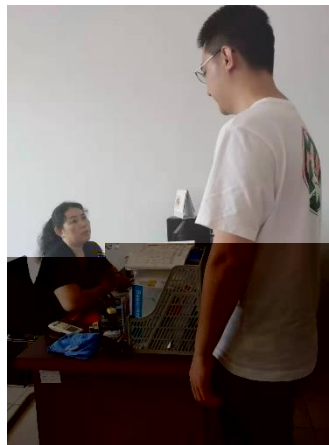

3.1.4

3.2



4

4.1

4.1.1

4.1.2

4.2

5

5.1

5.2

<p>15、本地块周边 1km 范围内、农田、集中式饮用水水源地、引用水井、地下水井、</p>	<p>是否有幼儿园、学校、</p>
<p>若选是，敏感用地类型是什么？ 若有农田，种植农作物种类是什么？</p>	<p>距离有多远？ 水井？</p>
<p>16、本地块周边 1km 内是否有水井？ 若选是，请描述水井位置 水井的用途？ 是否发生过水体混浊、颜色异常等现象？ 是否观察到水体中有油状物质？</p>	<p>周边地表水用途？ 调查监测工作？ 调查评估工作？ 开展过场地调查（<input type="checkbox"/>已经完成） 是（<input type="checkbox"/>是）相关问题？</p>
<p>17、本区域地下水用途是什么？ 18、本地块内是否曾开展过地下水环境调查监测工作？ 曾开展过地下水环境调查评估工作？ 开展过场地调查（<input type="checkbox"/>已经完成） 是（<input type="checkbox"/>是）相关问题？</p>	<p>19、其它土壤或地下水污染问题？</p> <p>无</p>

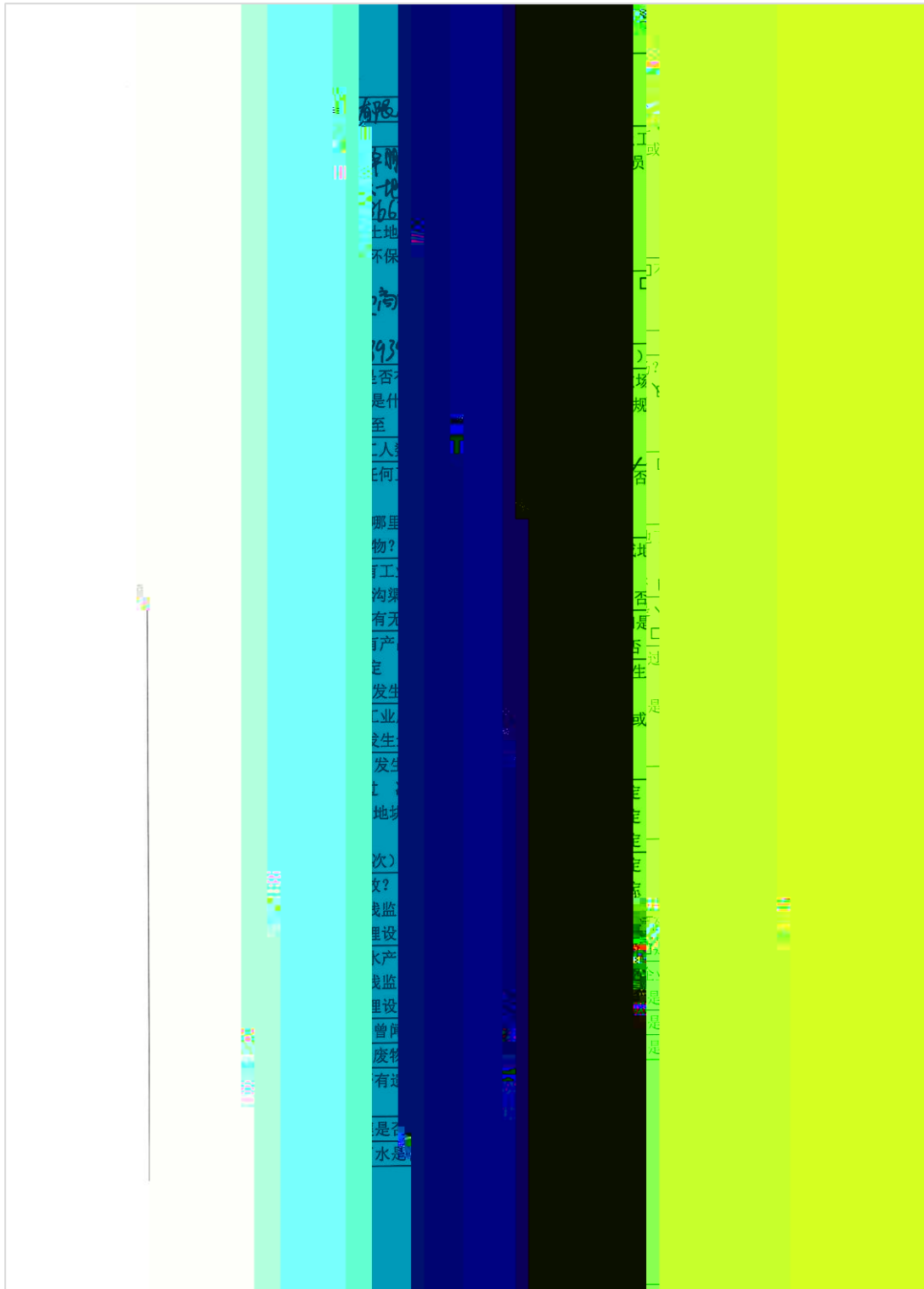

15、本区、农	若选是 若有农
16、本 若选是 距离多 水井的 是否发生 是否	16、本 若选是 距离多 水井的 是否发生 是否
17、本区	17、本区
18、本地	18、本地
19、其它	无

地块名称	...
访谈日期	2021.12.13
访谈人员	姓名: 龙文 单位: ... 联系电话: ...
受访人员	姓名: ... 单位: ... 职务: ... 联系电话: ...
访谈问题	<p>1、本... 若选... 起止... 2、本... 3、本... 内是... 若选... 4、本... 5、本... 口是... 6、本... 7、本... 故? ... 本... 环境... 口... 8、本... 水... 水... 内是... 内是... 10、... 11、... 12、... 13、本... 14、本...</p>

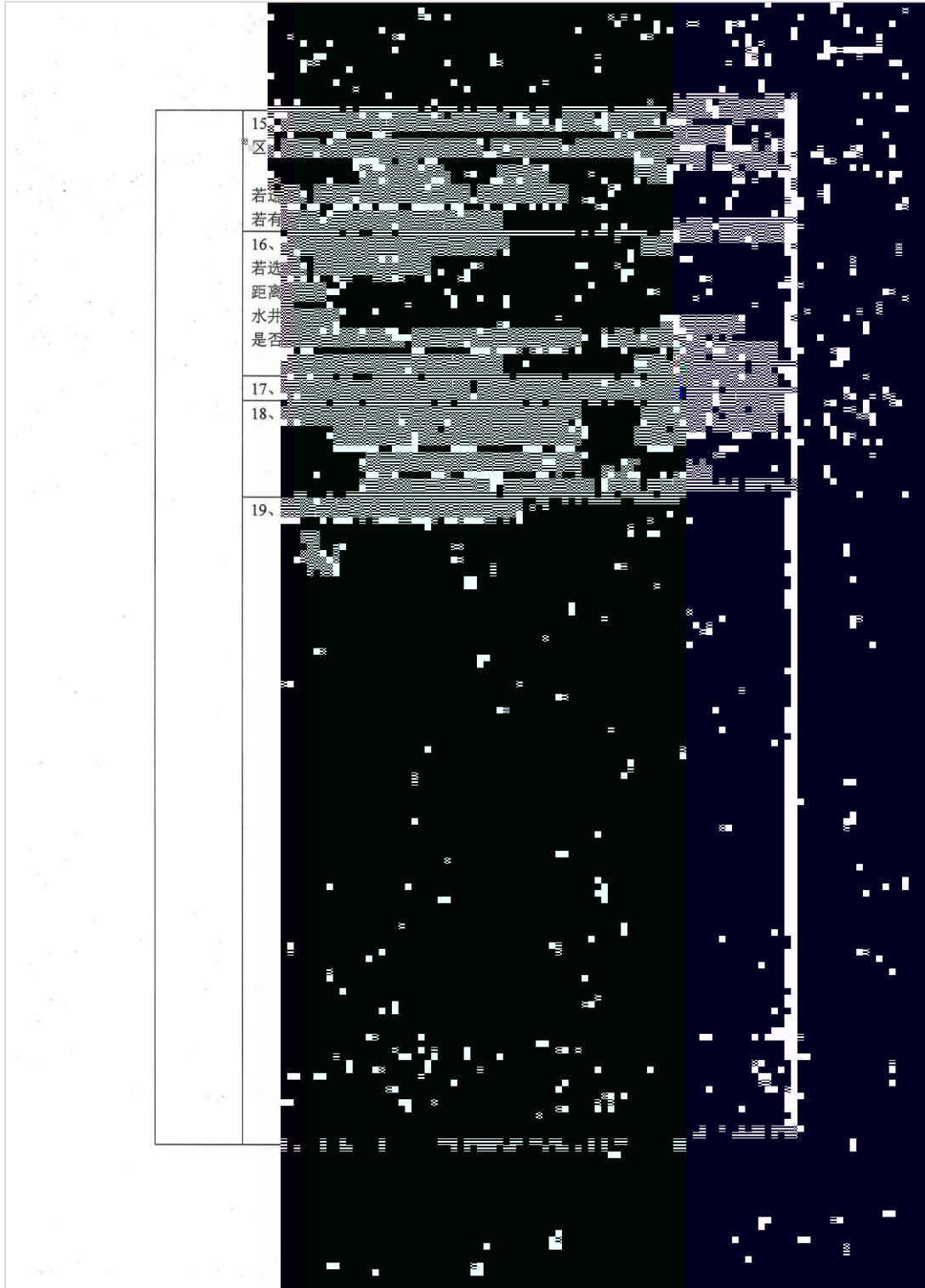

地块名称	12	管理人员
访谈日期	2011.11.11	
访谈人员	姓名: 李... 联系电话: ...	
受访人员	姓名: 王... 单位: ... 联系电话: ...	
访谈问题	1、若选是, 本地	不确定
	2、本地	
	3、若选是, 本地	道?
	4、若选是, 本地	确定
	5、若选是, 本地	污染事
	6、若选是, 本地	过其它
	7、故本地	
	8、是否	不确定
	9、是否	不确定
	10、是否	不确定
	11、是否	不确定
	12、是否	不确定
	13、是否	
	14、是否	

